

# — C & S —

**PRODUTOS E SERVIÇOS**  
COSMA SILVA OLIVEIRA - ME



3	COXA E SOBRE COXA DE FRANGO: Sem adição de sal e de temperos. Embalagem plástica atóxica, transparente. Pacote de 01kg com identificação do produto marca, fabricante e validade, quando da entrega, obriga-se a ter a validade não inferior a 80% de seu prazo. O produto quando da entrega deverá ter validade mínima de 06 meses.	✓ KG	✓ 2.700	MERCİ	✓ R\$ 7,43	R\$ 20.061,00
4	CARNE BOVINA SALGADA TIPO CHARQUE DIANTEIRO: sem nitrato e nitrito, capa de gordura inferior a 30%. Embalagem inviolada, livre de insetos, micro-organismos ou outras impurezas que venham a comprometer o armazenamento e a saúde humana. Pacote de 500g. Data de fabricação, selo de inspeção SIF, SIE OU SIM validade expressas na embalagem. O produto, quando da entrega, obriga-se a ter a validade não inferior a 80% de seu prazo. O produto quando da entrega deverá ter validade mínima de 06 meses.	✓ PACT DE 500g	2000	REALIZA	✓ R\$ 14,13	R\$ 28.260,00
5	PEITO DE FRANGO SEM OSSO - cortado em fatias (filé), sem pele, congelado. Embalagem: deve estar intacta, polietileno, transparente, atóxica, contendo 01kg. Na embalagem deve conter as seguintes informações: identificação da empresa, peso, data de processamento e data de validade, identificação do tipo de carne, carimbo de inspeção estadual ou federal. Apresentar em anexo a proposta, documentos que comprovem a inspeção sanitária dos produtos fornecidos de acordo com a legislação vigente. Prazo de validade mínimo 03 meses a contar a partir da data de entrega	✓ KG	✓ 2.700	REGINA	✓ R\$ 16,00	R\$ 43.200,00
<b>VALOR TOTAL:</b>					<b>R\$ 180.703,00</b>	
<b>CENTO E OITENTA MIL, SETECENTOS E TRÊS REAIS</b>						

LOTE V						
ITEM	ESPECIFICAÇÃO DO PRODUTO	UND	QTD	MARCA	VALOR UNIT.	VALOR TOTAL

— C & S —

(85) 3013.2222  
 E-mail: cesprodutoseservicos@hotmail.com  
 Av. Osório de Paiva, 977 - Altos  
 Parangaba - Fortaleza Ce  
 CNPJ: 25.234.789/0001-76

# C & S

**PRODUTOS E SERVIÇOS**

COSMA SILVA OLIVEIRA - ME



1	OVO DE GALINHA TAMANHO GRANDE- coloração branca natural, em bandejas de 30 unidades, recobertas com plástico transparente, resistente, certificação e prazo de validade. A unidade de 50g. Em perfeito estado de conservação, sem rachaduras, O produto quando da entrega obrigar-se-A TER data de validade não inferior 20 dias do dia de entrega.	✓ BAND COM 30 UNID	✓ 1.800	SÃO JOSÉ	✓ R\$ 12,86	R\$ 23.148,00
<b>VALOR TOTAL:</b>					<b>R\$ 23.148,00</b>	
<b>VINTE E TRÊS MIL, CENTO E QUARENTA E OITO REAIS</b>						

LOTE VI						
ITEM	ESPECIFICAÇÃO DO PRODUTO	UND	QTD	MARCA	VALOR UNIT	VALOR TOTAL
1	PÃO TIPO D'ÁGUA: de 50 a 75g, de boa qualidade com miolo branco e casca de cor dourada brilhante e homogênea. Serão rejeitados pães mal assados, queimados, amassados, achatados e "embatumados aspecto massa pesada" e de características organolépticas anormais. Com produção diária.	✓ UNID DE 50G A 75G	✓ 24.000	LEOPAN	✓ R\$ 0,33	R\$ 7.920,00
<b>VALOR TOTAL:</b>					<b>R\$ 7.920,00</b>	
<b>SETE MIL, NOVECENTOS E VINTE REAIS</b>						

LOTE VII						
ITEM	ESPECIFICAÇÃO DO PRODUTO	UND	QTD	MARCA	VALOR UNIT	VALOR TOTAL
1	COLORÍFICO: Embalagem primária pacote de 100 gramas (g), contendo fubá de milho, urucum e óleo vegetal, SEM SAL. Livre de impurezas e validade mínima de 120 dias da data de entrega. Registro no Ministério da Saúde. Fabricação 2019/2020.	✓ PCT 100G	✓ 1.600	KIMIMO	✓ R\$ 0,86	R\$ 1.376,00
2	EXTRATO DE TOMATE: Embalagem sachê de 300g. Ingredientes: tomate, sal, açúcar e amido modificado, mínimo de 17 kcal para cada 60g do produto com identificação do produto, marca do fabricante. Expresso na embalagem primária prazo de validade, data de fabricação, e número de lote. Validade mínima de 180 dias da data de entrega do produto. Fabricação 2019/2020.	✓ SACHÊ (300G)	✓ 2.000	ARISCO (TARANTELA)	✓ R\$ 3,84	R\$ 7.680,00

C & S

(85) 3013.2222

E-mail: cesprodutoseservicos@hotmail.com

Av. Osório de Paiva, 977 - Altos

Parangaba - Fortaleza Ce

CNPJ: 25.234.789/0001-76

# C & S

## PRODUTOS E SERVIÇOS

COSMA SILVA OLIVEIRA - ME

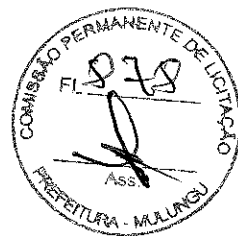

3	ÓLEO: Refinado de SOJA. Embalagem primária plástica de 900 ml, não amassadas e sem perfurações, livre de gorduras trans, Livre de impurezas ou micro-organismos que possa comprometer a saúde humana. Data de fabricação e validade expressas na embalagem e com validade de no mínimo 80% da data de entrega do produto. Fabricação 2019/2020	UND 900ML	920	SOYA	R\$ 5,41	R\$ 4.977,20
4	SAL: Refinado, iodado. Embalagem plástica de 01 kg. Livre de impurezas ou micro-organismos que possa comprometer a saúde humana. Data de fabricação e validade expressas na embalagem e com validade de no mínimo 80% da data de entrega do produto. Fabricação 2019/2020.	KG	680	MAR E SOL	R\$ 1,00	R\$ 680,00
5	TEMPERO PURO ALHO ou picado/amassado, tempero alho e sal sem pimenta, embalagem primária em potes de 200g. Ingredientes: alho, sal, sem glúten. Expresso na embalagem primária data de fabricação, validade e número de lote. Validade mínima de 120 dias da data de entrega do produto. Produzido em 2019/2020	POTE DE 200G	3.030	MARAJOARA	R\$ 4,00	R\$ 12.120,00
<b>VALOR TOTAL:</b>					<b>R\$ 26.833,20</b>	
<b>VINTE E SEIS MIL, OITOCENTOS E TRINTA E TRÊS REAIS E VINTE CENTAVOS</b>						

**VALOR GLOBAL DA PROPOSTA:**

**R\$ 417.235,83**

**QUATROCENTOS E DEZESSETE MIL, DUZENTOS E TRINTA E CINCO REAIS E OITENTA E TRÊS CENTAVOS**

Validade da Proposta: 60 (sessenta) dias

O LICITANTE DECLARA QUE, NOS VALORES APRESENTADOS ACIMA, ESTÃO INCLUSOS TODOS OS TRIBUTOS, ENCARGOS TRABALHISTAS, PREVIDENCIÁRIOS, FISCAIS E COMERCIAIS, TAXAS, FRETES, SEGUROS, DESLICAMENTO DE PESSOAL, CUSTOS, DEMAIS DESPESAS QUE POSSAM INCIDIR SOBRE O FORNECIMENTO LICITADO, INCLUSIVE, MARGEM DE LUCRO.

FORTALEZA (CE) 20 DE JANEIRO DE 2020

25.234.789/0001-76  
**COSMA SILVA OLIVEIRA**  
Av. General Osório de Paiva, 977 Altos  
Parangaba CEP: 60.720-015  
**FORTALEZA CEARÁ**

CAVALCANTI FILHO

C & S PRODUTOS E SERVIÇOS

*Cosma Silva Oliveira*  
Proprietária

CPF: 371.562.418-04

(85) 3013.2222

E-mail: cesprodutoseservicos@hotmail.com

Av. Osório de Paiva, 977 - Altos

Parangaba - Fortaleza Ce

CNPJ: 25.234.789/0001-76

claudinha.santos@yahoo.com.br

**Comercial Cassiano**  
CNPJ: 15.535.254/0001-81 / CGF: 06.338520-1

**CLAUDIANA SANTOS:**  
85 - 988766664 / 85 - 999110163

RUA DO PEREIRO, 1532 - JANGURUSSU, FORTALEZA - CE.



AO PREGOEIRO DA PREFEITURA MUNICIPAL DE MULUNGU - Ce.

PREGÃO PRESENCIAL Nº 003/2020  
ABERTURA DIA 21/01/2020 ÀS 09:00HORAS.

CLAUDIANA SANTOS - ME

CNPJ: 15.535.254/0001-81

BANCO - BRASIL AGÊNCIA - 1295-5 CONTA C/C - 535.254-1

REPRESENTANTE LEGAL: CLAUDIANA SANTOS (RESPONSÁVEL PELA ASSINATURA DO CONTRATO)

CPF: 003.022.573-65, RG: 99010465730, EMPRESÁRIA.

Objeto: AQUISIÇÃO DE GÊNEROS ALIMENTÍCIOS PARA O PROGRAMA DE MERENDA ESCOLAR JUNTO A REDE PÚBLICA DE ENSINO MUNICIPAL DE MULUNGU - CE

**LOTE - 03**

ITEM	ESPECIFICAÇÕES	MARCA	QUANT	UNID	VALOR UNITÁRIO	VALOR TOTAL	VALOR TOTAL (EXTENSO)
1	BISCOITO DOCE TIPO POPULAR principais ingredientes farinha de trigo enriquecida com ácido fólico e ferro, gordura vegetal hidrogenada, açúcar invertido. Embalagem transparente de 400g, com dados de identificação do produto, marca fabricante, data validade de no mínimo 12 meses a partir da data do recebimento. Fabricado em 2019 / 2020 PCT (400G)	ESTRELA	1.510	PCT (400G)	R\$ 3,20	R\$ 4.832,00	quatro mil, oitocentos e trinta e dois reais
2	BISCOITO DOCE TIPO MARIA. Produto contendo os principais ingredientes: farinha de trigo enriquecida com ferro e ácido fólico, gordura vegetal hidrogenada, açúcar invertido, amido de milho. Embalagem plástica transparente, pacotes de 400g. Valor calórico mínimo de 400kcal/100g (3x1). Livre de gorduras trans e de impurezas ou micro-organismos que possa comprometer a saúde humana. Data de fabricação e validade expressas na embalagem. de acordo com a Resolução 12/78 da CNNPA. O produto, quando da entrega, obriga-se a ter a validade não inferior a 80% de seu prazo. Fabricado em 2019 / 2020 PCT (400g)	ESTRELA	1.510	PCT (400G)	R\$ 3,60	R\$ 5.436,00	cinco mil, quatrocentos e trinta e seis reais
3	BISCOITO SALGADO TIPO CREAM CRACKER. Produto contendo os principais ingredientes: farinha de trigo fortificada com ferro e ácido fólico, gordura vegetal. Embalagem plástica transparente, pacotes de 400g, (3x1) Livre de gorduras trans e de impurezas ou micro-organismos que possa comprometer a saúde humana. Data de fabricação e validade expressas na embalagem. O produto, quando da entrega, obriga-se a ter a validade não inferior a 80% de seu prazo. Fabricado em 2019 / 2020. PCT (400g)	ESTRELA	1.510	PCT (400G)	R\$ 3,40	R\$ 5.134,00	cinco mil, cento e trinta e quatro reais
<b>VALOR TOTAL DO LOTE</b>						<b>R\$ 15.402,00</b>	
<b>quinze mil, quatrocentos e dois reais</b>							

**LOTE - 04**

Nº	ESPECIFICAÇÕES	MARCA	QUANT	UNID	VALOR UNITÁRIO	VALOR TOTAL	VALOR TOTAL (EXTENSO)
1	COSTELINHA SUINA - congelada - cortada em pedaços pequenos, sem camada de gordura, deverá apresentar-se com aspecto, cor e cheiro e sabor característica, livre de parasitas. Embalagem: plástico, transparente, atóxica contendo 01 kg. Na embalagem deve conter as seguintes informações: identificação da empresa, peso, data de processamento e validade; identificação do tipo de carne, carimbo de inspeção estadual ou federal. Na entrega apresentar documento que comprove a inspeção sanitária de acordo com a legislação vigente. O produto, quando da entrega, obriga-se a ter a validade mínima de 06 meses da data da entrega.	REZENDE	450	KG	R\$ 22,00	R\$ 9.900,00	nove mil e novecentos reais
2	CARNE BOVINA MOÍDA CONGELADA (TIPO 1ª) sem osso e sem cartilagens, aspecto próprio, não amolecida e não pegajosa, cor própria sem manchas esverdeadas, cheiro e sabor próprio, ausência de sujidades, parasitas e larvas. Devendo conter no máximo 14% de gordura (VDR) e não conter cristais de gelo no interior da embalagem. Embalagem primária plástica de 01 kg. Registro no SIF, SIE OU SIM. Data de fabricação e validade expressa na embalagem. O produto quando da entrega deverá ter validade mínima de 06 meses da data de entrega.	MAFRIPAR	5.800	KG	R\$ 17,00	R\$ 98.600,00	noventa e oito mil e seiscentos reais
3	COXA E SOBRE COXA DE FRANGO - sem adição de sal e de temperos. Embalagem plástica atóxica, transparente. Pacote de 01kg com identificação do produto marca, fabricante e validade, quando da entrega, obriga-se a ter a validade não inferior a 80% de seu prazo. O produto quando da entrega deverá ter validade mínima de 06 meses da data da entrega.	MISTER	2.700	KG	R\$ 12,00	R\$ 32.400,00	trinta e dois mil e quatrocentos reais
4	CARNE BOVINA SALGADA TIPO CHARQUE DIANTEIRO, sem nitrato e nitrito, capa de gordura inferior a 30%. Embalagem inviolada, livre de insetos, micro-organismos ou outras impurezas que venham a comprometer o armazenamento e a saúde humana. Pacote de 500g. Data de fabricação, selo de inspeção SIF, SIE OU SIM validade expressas na embalagem. O produto, quando da entrega, obriga-se a ter a validade não inferior a 80% de seu prazo. O produto quando da entrega deverá ter validade mínima de 06 meses da data da entrega.	KAICO	2.000	PCT (500G)	R\$ 15,00	R\$ 30.000,00	trinta mil reais

5	PEITO DE FRANGO SEM OSSO – cortado em fatias (filé), sem pele, congelado. Embalagem: deve estar intacta, polietileno, transparente, atóxica, contendo 01kg. Na embalagem deve conter as seguintes informações: identificação da empresa, peso, data de processamento e data de validade, identificação do tipo carne, carimbo de inspeção estadual ou federal. Apresentar em anexo a proposta, documentos que comprovem a inspeção sanitária dos produtos fornecidos de acordo com a legislação vigente. Prazo de validade mínimo 03 meses a contar a partir da data de entrega.	MISTER	2.700	KG	R\$ 14,00	R\$ 37.800,00	trinta e sete mil e oitocentos reais
<b>VALOR TOTAL DO LOTE</b> duzentos e oito mil e setecentos reais						R\$ 208.700,00	
<b>VALOR TOTAL DA PROPOSTA</b> duzentos e vinte e quatro mil, cento e dois reais						R\$ 224.102,00	

Validade da Proposta: 60 (SESSENTA) DIAS.  
 Prazo de ENTREGA: CONFORME EDITAL.

- O licitante declara que tem o pleno conhecimento, aceitação e cumprirá todas as obrigações contidas no anexo I – Projeto Básico/Termo de Referência deste edital.
- Independente de declaração expressa, fica subentendida que no valor proposto estão incluídas todas as despesas necessárias à execução/entrega dos serviços/bens/produtos, inclusive as relacionadas com:
  - encargos sociais, trabalhistas, previdenciários e outros;
  - tributos, taxas e tarifas, emolumentos, licenças, alvarás, multas e/ou qualquer infrações;
  - seguros em geral, da infortunística e de responsabilidade civil para quaisquer danos e prejuízos causados à Contratante e/ou a terceiros, gerados direta ou indiretamente pela execução dos serviços.

O licitante declara que, nos valores apresentados acima, estão inclusos todos os tributos, encargos trabalhistas, previdenciários, fiscais e comerciais, taxas, fretes, seguros, deslocamentos de pessoal, custos e demais despesas que possam incidir sobre o fornecimento licitado, inclusive a margem de lucro.

DECLARAMOS QUE ASSUMIMOS INTEIRA RESPONSABILIDADE PELA ENTREGA DOS PRODUTOS, E QUE SERÃO ENTREGUES EXECUTADOS CONFORME EXIGÊNCIA EDITALÍCIA E CONTRATUAL.

FORTALEZA – CE, 21 DE JANEIRO DE 2020.



*Handwritten signature/initials*

CLAUDIANA SANTOS  
 empresaria  
 CPF: 003.022.573-65

*Claudiana Santos*  
 CLAUDIANA SANTOS-ME  
 CNPJ: 15.535.254/0001-81  
 RUA DO PEREIRO, 1532  
 JANGURUSSU – FORTALEZA-CE

*Handwritten signatures and initials*

*Handwritten signature*

*Handwritten signature*

# TRILHA LOCAÇÕES E SERVIÇOS LTDA- ME



## PROPOSTA

TRILHA LOCAÇÕES E SERVIÇOS LTDA ME, CNPJ: 11.350.257/0001-90, RUA 214, CJ NOVA METROPOLE, 171, CEP: 61.658-390 - CAUCAIA-CE, AQUI REPRESENTADA PELO SEU SÓCIO-ADMINISTRADOR O SR. DIEGO SOUZA COLARES, INSCRITO NO RG: 2008023003596 SSP/CE E CPF: 055.168.233-74.

PREGÃO PRESENCIAL N° 003/2020

OBJETO: AQUISIÇÃO DE GÊNEROS ALIMENTÍCIOS PARA O PROGRAMA DE MERENDA ESCOLAR JUNTO A REDE PÚBLICA DE ENSINO MUNICIPAL DE MULUNGU -CE  
A PREFEITURA MUNICIPAL DE MULUNGU COMISSÃO DE LICITAÇÃO

RAZÃO SOCIAL: RILHA LOCAÇÕES E SERVIÇOS LTDA ME, CNPJ: 11.350.257/0001-90

ENDEREÇO : , RUA 214, CJ NOVA METROPOLE, 171, CEP: 61.658-390

LOTE 04

ITEM	ESPECIFICAÇÃO	MARCA.	UNIDADE	QUANTIDADE	VALOR UNITARIO	VALOR TOTAL
1	COSTELIMHA SUINA-CONGELADA-CORTADA EM PEDAÇOS ,SEM CAMADA DE GORDURA,DEVERA APRESENTA-SE COM ASPECTO COR CHEIRO E SABOR CARACTERISTICOS LIVRE	SEARA	KG ✓	450 ✓	R\$ 24,20 ✓	R\$ 10.890,00

TRILHA LOCAÇÕES E SERVIÇOS LTDA ME

RUA 214, N 171 - CJ. NOVA METROPOLE, CEP: 61.658-390 - CAUCAIA-CE

TELEFONE(85) 996224532--CNPJ: 11.350.257/0001-90

EMAIL:TRILHACONSTRUcoes25@GMAIL.COM

Diego

# TRILHA LOCAÇÕES E SERVIÇOS LTDA- ME



1	DEPARASITAS EMBALGEN PLASTICO TRANSPARENTE ATOXICO CONTENDO 1KG NA EMBALGEN DE TE CONTERE AS SEGINTE INFORMAÇÕES,IDENTIFIACAÇÃO DA EMPRESA DO TIPO DE CARNE PESO DATA DE PROCESSAMENTO E VALIDADE INDETIFIACAÇÃO DO TIPIO DE CARNE CARINDO DE INSPEÇÃO ESTUDAL OU FEDERAL NA ENTREGA APRESENTA DOCUMNETO QUE COMPROVE INSPEÇÃO SANITARIA DE ACORDO COM A LEGISLAÇÃO VIRGENTE O PRODUTO QUANDO DA ENTREGA OBRIGA-SE TER VALIDADE MIMINA 06 MESES DA DATA DE ENTREGA					
2	CARNE BOVINA MOIDA CONGELADA(TIPO 1°) SEM OSSO E SEM CASTILAGENS ASPECTO PROPRIO, NÃO AMOLECIDA E NÃO PEGAJOSA, COR PROPRIA SEM MANCHAS ESVERDEADAS, CHEIRO E SABOR PROPRIO, AUSENCIA DE SUJIDADES, PARASITAS E LARVAS DEVENDO CONTER NO MAXIMO 14% DE GORDURA (VDR) E NÃO CONTER CRISTAIS DE GELO NO INTERIOR DA EMBALGEN. EMBALAGEN PRIMARIA PLASTICA 01KG. REGISTRO NO SIF. SIE OU SIM DATA DE FABRICAÇÃO EXPRESSA NA EMBALAGEM. O PRODUTO QUANDO DA ENTREGAS DEVERTA TER VALIDADE MINIMA 06 MESES	SEARA <i>se</i>	KG <i>c</i>	5.800 <i>c</i>	R\$ 17,30 <i>c</i>	R\$100.340,00 <i>se</i>
	FABRICAÇÃO EXPRESSA NA EMBALAGEM. O PRODUTO QUANDO DA ENTREGAS DEVERTA TER VALIDADE MINIMA 06 MESES					
3	COXA E SOBE COXA DE FRANGO- SEM ADIÇÃO DE SAL E DE TEMPEROS EMBALAGEM PLASTICA	SEARA	KG <i>c</i>	2.700 <i>c</i>	R\$14,00 <i>c</i>	R\$37.800,00 <i>se</i>

TRILHA LOCAÇÕES E SERVIÇOS LTDA ME

RUA 214, N 171 – CJ. NOVA METROPOLE, CEP: 61.658-390 - CAUCAIA-CE

TELEFONE(85) 996224532--CNPJ: 11.350.257/0001-90

EMAIL:TRILHACONSTRUCOES25@GMAIL.COM

*Diego*

*se*

*se*

# TRILHA LOCAÇÕES E SERVIÇOS LTDA- ME



	ATOXICA TRANSARENTE PACAOTE 01 KG COM IDENTIFICAÇÃO DO PRODUTO MARCA FABRICANTE E VALIDADE, QUANDO DA ENTREGA OBRIGA-SE TER VALIDADE NÃO INFERIOR 80% DE SEU PRAZO DE VALIDADE.O PRODUTO QUANDO DA ENTREGA DEVERA TER VALIDADE MINIMA DE 06 MESES DA DATA DE ENTREGA					
	CARNE BOVINA SALGADA TIPO CHAQUE DIANTEIRO SEM NITRO E NITRATO CAPA DE GORDURA INFERIOR A 30% EMBALGEN INVIOADA, LIVR DE INSETOS, MICRO -ORGANISMO OU OUTRA IMPUREZAS QUE VENHNA COMPROMETER O ARMAZENAMAMENTO E A SAUDE HUMANA PACOTE DE 500G DATA DE FABRICAÇÃO , SELO DE INSPEÇÃO SIFE OU SIE OU SIM VALIDADE EXPRESSAS.O PRODUTO QUANDO FOR ENTREGUE OBRIGA-SE TER VALIDADE NÃO INFERIOR 80% DE SEU PRAZO DE VALIDADE.O PRODUTO QUANDO DA ENTREGA DEVERA TER VALIDADE MINIMA DE 06 MESES DA DATA DE ENTREGA	SEARA	PCT DE 500G	2.000	R\$ 17,15	R\$ 34.300,00
5	PEITO DE FRANGO SEM OSSO-CORTADO EM FATIAS(FILE) SEM PELE CONGELADO EMBALAGEN DEVE ESTA INTACTA POLIETLENO TRANSPARENTE , ATOXICA CONTENDO 01KG NA EMBALEGEM DEVE CONTER AS SEGUINTE SNFORMAÇÕES: IDENTIFICAÇÃO DA EMPRESA PESSO DATA DO	SEARA	KG	2.700	R\$ 18,50	R\$ 49.950,00

TRILHA LOCAÇÕES E SERVIÇOS LTDA ME

RUA 214, N 171 – CJ. NOVA METROPOLE, CEP: 61.658-390 - CAUCAIA-CE

TELEFONE(85) 996224532--CNPJ: 11.350.257/0001-90

EMAIL:TRILHACONSTRUCOES25@GMAIL.COM

Disp



# TRILHA LOCAÇÕES E SERVIÇOS LTDA- ME



<p>PROCESSAMENTO E DATA DE VALIDADE INDENTIFICAÇÃO DA TIPO DE CARNE , ARIMBO DE INSPEÇÃO ESTADUAL OU FEDERAL APRESENTA EM ANEXO A PROPOSTA, DOCUMENTOS QUE COMPROVE A INSPEÇÃO SANITARIA DOS PRODUTS FORNECIDO DE ACORDO COM A LEGISLAÇÃO VIGENTE PRAZO DE VALIDADE MINIMO DE 3MESES A CONTAR A PARTIR DA DATA DE ENTREGA</p>						
---	--	--	--	--	--	--

VALOR DO LOTE 04 R\$ 233.280,00 DUZENTOS E TRINTA E TRES MIL E DUZENTOS E OITENTA REAIS

VALIDADE DA PROPOSTA 60(SESSENTA) DIAS

O LICITANTE DECLARA QUE NOS VALORES APRESENTADOS ACIMA ESTÃO INCLUSOS TODOS OS TRIBUTOS ENCARGOS TRABALHISTA, PREVIDENCIARIOS, FISCAIS E COMERCIAIS , TAXAS , FRETES, SEGUROS , DESLOCAMNETO DE PESSOAL, CUSTOS, DEMAIS DEPESSAS QUE POSSAM IMCEDIR SOBRE O FORNCIMENTO LICITADO, INCLUSIVE A AMERGEN DE LUCRO

.CAUCAIA 17 DE JANEIRO DE 2020

*Diego Souza Colares*

**. TRILHA LOCAÇÕES E SERVIÇOS LTDA ME**  
**DIEGO SOUZA COLARES**  
**CPF: 055.168.233-74**  
**SOCIO-ADMINISTRADOR**

**TRILHA LOCAÇÕES E SERVIÇOS LTDA ME**

RUA 214, N 171 – CJ. NOVA METROPOLE, CEP: 61.658-390 - CAUCAIA-CE

TELEFONE(85) 996224532--CNPJ: 11.350.257/0001-90

EMAIL:TRILHACONSTRUCOES25@GMAIL.COM

*[Handwritten signature]*

*[Handwritten signature]*

*[Handwritten signature]*



A Comissão de Licitação / Pregoeiro(a).  
 PREFEITURA MUNICIPAL DE MULUNGU  
 Ref.: PREGAO PRESENCIAL  
**Identificação do licitante**  
 Razão Social: Kilimpa Comércio e Indústria de Produtos de Limpeza Ltda ME  
 CNPJ: 13.150.780/0001-06  
 Endereço: Rua José Juarez, Nº 34, Galpão A, Parque Iracema - Maranguape/CE  
 Telefone: (85) 3341 0760  
 Banco, Agência e nº da conta corrente: Banco do Brasil - Agência:04812/C:32455-8  
 Nome: José Juarez Soares Filho  
 RG: 1215010 - SSP  
 Naturalidade: Brasileiro

003/2020

Inscrição Estadual: 06.422.1580  
 Email: kilimpa@hotmail.com.br

CPF: 168346583-00  
 Estado Civil: Casado

MODALIDADE:

Número do Edital:

ÓRGÃO GERENCIADOR

PREGAO PRESENCIAL

003/2020

PREFEITURA MUNICIPAL DE MULUNGU

OBJETO

AQUISIÇÃO DE GÊNEROS ALIMENTÍCIOS PARA O PROGRAMA DE MERENDA ESCOLAR JUNTO A REDE PÚBLICA DE ENSINO MUNICIPAL DE MULUNGU -CE

LOTE 04

ESPECIFICAÇÃO

ITEM	ESPECIFICAÇÃO	MARCA	UNIDADE	QUANT.	VR. UNIT	VR. UNIT	VR. UNIT	VR. TOTAL
1	COSTELINHA SUINA - congelada- cortada em pedaços pequenos, sem camada de gordura, deverá apresentar-se com aspecto, cor e cheiro e sabor característica, livre de parasitas. Embalagem: plástico, transparente, atóxica contendo 01 kg. Na embalagem deve conter as seguintes informações: identificação da empresa, peso, data de processamento e validade, identificação do tipo de carne, carimbo de inspeção estadual ou federal. Na entrega apresentar documento que comprove a inspeção sanitária de acordo com a legislação vigente. O produto, quando da entrega, obriga-se a ter a validade mínima de 06 meses da data da entrega.	RESENDE	KG	450	R\$ 24,70	24,70	vinte e quatro reais e setenta centavos	R\$ 11.115,00
2	CARNE BOVINA MÓIDA CONGELADA (TIPO 1º) sem osso e sem cartilagens, aspecto próprio, não amolecida e não pegajosa, cor própria sem manchas esverdeadas, cheiro e sabor próprio, ausência de sujidades, parasitas e larvas. Devendo conter no máximo 14% de gordura (VDR) e não conter cristais de gelo no interior da embalagem. Embalagem primária plástica de 01 kg. Registro no SIF, SIE ou SIM. Data de fabricação e validade expressa na embalagem. O produto quando da entrega deverá ter validade mínima de 06 meses da data de entrega.	DUBOI	KG	5800	R\$ 9,90	9,90	noze reais e noventa centavos	R\$ 57.420,00
								cinquenta e sete mil, quatrocentos e vinte reais

3	COXA E SOBRE COXA DE FRANGO - sem adição de sal e de temj transparente. Pacote de 01kg com identificação do produto marca, fabricação e validade, quando da entrega, obriga-se a ter a validade não inferior a 80% de seu prazo. O produto quando da entrega deverá ter validade mínima de 06 meses da data da entrega.	Embalagem plástica atóxica, fabricada em material plástico, antes e validade, quando da entrega, obriga-se a ter a validade não inferior a 80% de seu prazo. O produto quando da entrega deverá ter validade mínima de 06 meses da data da entrega.	FRIATO	KG	2700	R\$ 7,30	sete reais e trinta centavos	R\$ 19.710,00	dezenove mil, setecentos e dez reais
4	CARNE BOVINA SALGADA TIPO CHARQUE DIANTEIRO, sem nitrato e nitrito, capa de gordura inferior a 30%. Embalagem inviolada, livre de insetos, micro-organismos ou outras impurezas que venham a comprometer o armazenamento e a saúde humana. Pacote de 500g. Data de fabricação, selo de inspeção SIF, SIE OU SIM validade expressas na embalagem. O produto, quando da entrega, obriga-se a ter a validade não inferior a 80% de seu prazo. O produto quando da entrega deverá ter validade mínima de 06 meses da data da entrega.	Inspeção SIF, SIE OU SIM validade expressas na embalagem. O produto, quando da entrega, obriga-se a ter a validade não inferior a 80% de seu prazo. O produto quando da entrega deverá ter validade mínima de 06 meses da data da entrega.	DUBOI	PCT DE 500 G	2000	R\$ 11,30	onze reais e trinta centavos	R\$ 22.600,00	vinte e dois mil, seiscentos reais
5	PEITO DE FRANGO SEM OSSO - cortado em fatias (filé), sem pele, congelado. Embalagem: deve estar intacta, polietileno, transparente, atóxica, contendo 01kg. Na embalagem deve conter as seguintes informações: identificação da empresa, peso, data de processamento e data de validade, identificação do tipo carne, carimbo de inspeção estadual ou federal. Apresentar em anexo a proposta, documentos que comprovem a inspeção sanitária dos produtos fornecidos de acordo com a legislação vigente. Prazo de validade mínimo 03 meses a contar a partir da data de entrega.	Inspeção SIF, SIE OU SIM validade expressas na embalagem. O produto, quando da entrega, obriga-se a ter a validade não inferior a 80% de seu prazo. O produto quando da entrega deverá ter validade mínima de 06 meses da data da entrega.	MR. FRANGO	KG	2700	R\$ 13,90	treze reais e noventa centavos	R\$ 37.530,00	trinta e sete mil, quinhentos e trinta reais
VALOR TOTAL DO LOTE 04									R\$ 148.375,00

cento e quarenta e oito mil, trezentos e setenta e cinco reais

**LOTE 05**

ESPECIFICAÇÃO		MARCA	UNIDADE	QUANT.	VR. UNIT	VR. TOTAL	VR. TOTAL	
1	OVO DE GALINHA TAMANHO GRANDE - coloração branca natural, em bandejas de 30 unidades, recobertas com plástico transparente, resistente, certificação e prazo de validade. A unidade de 50g. Em perfeito estado de conservação, sem rachaduras, O produto quando da entrega obriga-se a ter a validade não inferior 20 dias do dia da entrega BAND COM 30	AVIME	BAND COM 30 UNID	1800	R\$ 11,70	R\$ 21.060,00	vinte e um mil e sessenta reais	
VALOR TOTAL DO LOTE 05								R\$ 21.060,00
vinte e um mil e sessenta reais								
VALOR GLOBAL DA PROPOSTA								R\$ 169.435,00
VALOR GLOBAL DA PROPOSTA								R\$ 169.435,00

VALIDADE DA PROPOSTA: 90 (NOVENTA) DIAS CORRIDOS

PRAZO DE ENTREGA: CONFORME EDITAL

LOCAL DE ENTREGA: CONFORME EDITAL

PAGAMENTO: CONFORME EDITAL

GARANTIA: CONFORME EDITAL

MUNICÍPIO DE MARACÁ  
 JOSÉ JUAZEUZ SOARES FILHO  
 Sócio Proprietário

**DECLARAÇÕES**

A) Declaramos ainda que, nos valores apresentados acima, estão incluídos todos os tributos, encargos trabalhistas, previdenciários, fiscais e comerciais, taxas, seguros, deslocamentos de pessoal, custos, e demais despesas que possam incidir sobre o fornecimento do objeto, inclusive a margem de lucro e que cumpre também a todas as obrigações contidas no Edital.

B) Declaração, expressa no corpo do Proposta, de que o objeto será fornecido em conformidade com as especificações contidas no ANEXO I - TERMO DE REFERÊNCIA, deste Edital, que tem pleno conhecimento de todos os parâmetros e elementos dos serviços a serem ofertados na presente certame licitatório e que sua proposta atende integralmente aos requisitos constantes neste edital.

C) O licitante declara que tem o pleno conhecimento, aceitação que cumprirá todas as obrigações contidas no anexo I - Termo de Referência deste edital.

D) Nessa oportunidade, temos a declarar sob as penalidades da lei que tomamos conhecimento dos produtos objeto desta licitação, que não possuímos um foto impeditivo para participação desse certame e que nos submetemos a todas as

E) Que garantimos a entrega dos produtos e caso seja constatado alguma imperfeição, ter os produtos devolvidos

F) Assumimos inteiramente a responsabilidade pelo fornecimento dos materiais, objeto desse Edital e que serão executados conforme exigência editalícia e contratual e que serão iniciados dentro do prazo de ate 05(cinco) dias uteis contados a partir da data de recebimento da ordem de compra

17/01/2020



  
José Juarez Soares Filho  
Socio Proprietario















OBJETO - AQUISIÇÃO DE GÊNEROS ALIMENTÍCIOS PARA O PROGRAMA DE MERENDA ESCOLAR JUNTO A REDE PÚBLICA DE ENSINO MUNICIPAL DE MULUNGU -CE

ANDRÉ SANTOS DA SILVA-ME; EMPRESA COM SEDE E FORO JURÍDICO NESTA CAPITAL À RUA JURIBEBA Nº 3074; BAIRRO: JANGURUSSU - FORTALEZA-CE, INSCRITA NO CNPJ: (13.592.930/0001-23), E CGF: (06.559.601-3), PELO SEU PROPRIETÁRIO (ANDRÉ SANTOS DA SILVA), PORTADOR DA CARTEIRA DE IDENTIDADE Nº (92006002384), CPF Nº (542.971.843-20).

# ANDRÉ SANTOS DA SILVA - ME

CNPJ - 13.592.930/0001-23 CGF - 06.559.601-3  
 À RUA JURIBEBA Nº 3074; BAIRRO: JANGURUSSU - FORTALEZA-CE  
 (85)32696209 - 998536079  
 edra\_andrezinho@hotmail.com

DADOS BANCÁRIOS - 1295-5 CONTA CORRENTE - 2007-9 BANCO DO BRASIL.

ITEM	ESPECIFICAÇÃO	MARCA	UND	QUANT	V UNIT	V TOTAL
1	ARROZ, BRANCO, polido, tipo 1, classe longo fino. Embalagem primária plástica de 01 kg, inviolada, livre de insetos, micro-organismos ou outras impurezas que venham a comprometer o armazenamento e a saúde humana. O produto não deve ter preparação final dietética inadequada (empacamento). Data de fabricação e validade expressas na embalagem. O produto, quando da entrega, obriga-se a ter a validade não inferior a 80% de seu prazo. Apresentar no momento da entrega de amostra o Certificado de Classificação vegetal CCV 2019 e/ou 2020.	itaguary	kg	1.800	R\$ 3,50	R\$ 6.300,00
2	ARROZ PARBOLIZADO TIPO 1 - características técnicas: classe: longo, fino, tipo 1. O produto não deve apresentar mofo, substâncias nocivas, preparação final dietética inadequada (empacamento). Embalagem: deve estar intacta, acondicionada em pacotes de 01kg, em polietileno, transparente, atóxico. Prazo de validade mínimo 12 meses a contar a partir da data de entrega.	itaguary	kg	1.800	R\$ 3,50	R\$ 6.300,00
3	ARROZ INTEGRAL - características técnicas: classe: longo, fino, tipo integral. O produto não deve apresentar mofo, substâncias nocivas, preparação final dietética inadequada (empacamento). Embalagem: deve estar intacta, acondicionada em pacotes de 1 kg, em polietileno, transparente, atóxico. Prazo de validade mínimo 12 meses a contar a partir da data de entrega. Apresentar no momento da entrega de amostra o Certificado de Classificação vegetal CCV 2019 e/ou 2020	itaguary	kg	90	R\$ 6,50	R\$ 585,00
4	AÇÚCAR, cristal, branco, obtido a partir da sacarose da cana de açúcar (mínimo de 98,5%). Embalagem primária plástica de 1kg, inviolada, livre de insetos, micro-organismos ou outras impurezas que venham a comprometer o armazenamento e a saúde humana. Data de fabricação e validade expressas na embalagem. O produto, quando da entrega, obriga-se a ter a validade não inferior a 80% de seu prazo.	forpan	kg	1.680	R\$ 3,00	R\$ 5.040,00
5	FEIJÃO CARIÓCA, grupo I, categoria caupi, classe cores, tipo 1. Embalagem primária plástica de 01 kg, grãos íntegros e sem perfurações. Embalagem inviolada, livre de insetos, micro-organismos ou outras impurezas que venham a comprometer o armazenamento e a saúde humana. Data de fabricação e validade expressas na embalagem. O produto, quando da entrega, obriga-se a ter a validade não inferior a 80% de seu prazo. Apresentar no momento da entrega de amostra o Certificado de Classificação vegetal CCV 2019 e/ou 2020.	ponto do feijão	kg	1.150	R\$ 7,50	R\$ 8.625,00
6	FEIJÃO DE CORDA Grupo anão. Classe cores. Tipo 1. O Produto deve ser isento de matéria terrosa, livre de umidade - Máximo 15% -isento de parasitas e fungos, coloração característica da espécie e livre de fragmentos estranhos. Embalagem primária plástica de 01 kg, inviolada, livre de insetos, micro-organismos ou outras impurezas que venham a comprometer o armazenamento e a saúde humana. Data de fabricação e validade expressas na embalagem. O produto, quando da entrega, obriga-se a ter a validade não inferior a 80% de seu prazo. Apresentar no momento da entrega de amostra o Certificado de Classificação vegetal CCV 2019 e / ou 2020.	ponto do feijão	kg	900	R\$ 6,00	R\$ 5.400,00
7	FEIJÃO PRETO - carioca tipo 1, safra nova, grãos íntegros e sãos, aspecto brilhoso, liso, isento de material terroso, sujidades, pedras, fungos ou parasitas e mistura de outras variedades e espécies, embalagem contendo 01Kg. Data de fabricação e validade expressas na embalagem. O produto, quando da entrega, obriga-se a ter a validade não inferior a 80% de seu prazo. Apresentar no momento da entrega de amostra o Certificado de Classificação vegetal CCV 2019 e / ou 2020.	ponto do feijão	kg	560	R\$ 7,00	R\$ 3.920,00

Handwritten signatures and initials at the top of the page.



Handwritten signatures and numbers: 2099, 252, and other illegible marks.

ITEM	ESPECIFICAÇÃO	MARCA	UND	QUANT	V UNIT	V TOTAL
8	FARINHA DE MANDIOCA 100% natural, sem adição de sal, classe branca, grupo sec, furdadas, não estufadas, invioladas, livres de impurezas, umidade, insetos, micro-organismos ou outras impurezas que venham a comprometer o armazenamento e a saúde humana. Validade do mínimo de 90% da data de entrega do produto. Data de fabricação e validade expressa obrigatoriamente na embalagem primária, bem como número de lote. Produzido em 2019 / 2020.	estrela	kg	100	R\$ 3,40	R\$ 340,00
9	FLOCO DE MILHO PRÉ COZIDO 100% natural, sem adição de sal e sabores, não furdadas, não estufadas, invioladas, livres de impurezas, umidade, insetos, micro-organismos ou outras impurezas que venham a comprometer o armazenamento e a saúde humana. Validade do mínimo de 90% da data de entrega do produto. Embalagem primária: saco de polietileno atóxico contendo 01KG do produto. Data de fabricação e validade expressa obrigatoriamente na embalagem primária, bem como número de lote. Validade mínima de 120 dias da data de entrega do produto. Produzido em 2019 / 2020.	marata	kg	3.050	R\$ 2,50	R\$ 7.625,00
10	MACARRÃO Tipo espaguete longo fino - massa alimentícia obtida de sêmola de trigo com ferro e ácido fólico, corante natural de urucum e cúrcuma. Aspecto, odor, sabor e cor característicos ao produto. Livre de umidade, isento de fungos e de fragmentos estranhos. O produto não deve ter preparação final dietética inadequada (empapamento), o produto deve estar inteiro e firme sem pó branco solto no pacote. Rotulagem obrigatória de acordo com a legislação vigente. Embalagem primária: saco plástico atóxico contendo 500g do produto. Prazo de validade expresso na embalagem primária, bem como lote e data de fabricação. Validade mínima de 180 dias da data de entrega do produto. Fabricado em 2019 / 2020.	estrela	pac 500g	2.700	R\$ 3,00	R\$ 8.100,00
11	MACARRÃO Tipo parafuso - massa alimentícia obtida de sêmola de trigo com ferro e ácido fólico, corante natural de urucum e cúrcuma. Aspecto, odor, sabor e cor característico ao produto. Livre de umidade, isento de fungos e de fragmentos estranhos. O produto não deve ter preparação final dietética inadequada (empapamento), o produto deve estar com cortes inteiro e homogêneo, após a preparação, deverá apresentar-se soltos com consistência macia, porém pegajosa. Rotulagem obrigatória de acordo com a legislação vigente. Embalagem primária: saco plástico atóxico contendo 500g do produto. Prazo de validade expresso na embalagem primária, bem como lote e data de fabricação. Validade mínima de 180 dias da data de entrega do produto. Fabricado em 2019 / 2020.	estrela	pac 500g	2.000	R\$ 6,00	R\$ 12.000,00
						R\$ 64.235,00

ITEM	ESPECIFICAÇÃO	MARCA	UND	QUANT	V UNIT	V TOTAL
1	BISCOITO DOCE TIPO POPULAR principais ingredientes farinha de trigo enriquecida com ácido fólico e ferro, gordura vegetal hidrogenada, açúcar invertido. Embalagem transparente de 400g, com dados de identificação do produto, marca fabricante, data validade de no mínimo 12 meses a partir da data do recebimento. Fabricado em 2019 / 2020	estrela	pac 400g	1.510	R\$ 4,50	R\$ 6.795,00
2	BISCOITO DOCE TIPO MARIA. Produto contendo os principais ingredientes: farinha de trigo enriquecida com ferro e ácido fólico, gordura vegetal hidrogenada, açúcar invertido, amido de milho. Embalagem plástica transparente, pacotes de 400g. Valor calórico mínimo de 400kcal/100g (3x1). Livre de gorduras trans e de impurezas ou micro-organismos que possa comprometer a saúde humana. Data de fabricação e validade expressas na embalagem. de acordo com a Resolução 12/78 da CBNPA. O produto, quando da entrega, obriga-se a ter a validade não inferior a 80% de seu prazo. Fabricado em 2019 / 2020	estrela	pac 400g	1.510	R\$ 4,50	R\$ 6.795,00
3	BISCOITO SALGADO TIPO CREAM CRACKER. Produto contendo os principais ingredientes: farinha de trigo fortificada com ferro e ácido fólico, gordura vegetal. Embalagem plástica transparente, pacotes de 400g, (3x1) Livre de gorduras trans e de impurezas ou micro-organismos que possa comprometer a saúde humana. Data de fabricação e validade expressas na embalagem. O produto, quando da entrega, obriga-se a ter a validade não inferior a 80% de seu prazo. Fabricado em 2019 / 2020.	estrela	pac 400g	1.510	R\$ 4,50	R\$ 6.795,00
						R\$ 20.385,00

Handwritten signatures and initials.



VALOR GLOBA DA PROPOSTA R\$ 84.620,00 (OITOCENTOS E QUATRO MIL SEISCENTOS E VINTE REAIS).  
VALIDADE DA PROPOSTA - 60 (SESSENTA) DIAS.  
PRAZO DE ENTREGA - CONFORME EDITAL.  
PRAZO CONTRATUAL - CONFORME EDITAL.

O LICITANTE DECLARA QUE NOS VALORES APRESENTADOS ACIMA, ESTÃO INCLUSOS TODOS OS TRIBUTOS, ENCARGOS TRABALHISTAS, PREVIDENCIÁRIOS, FISCAIS E COMERCIAIS, TAXAS, FRETES, SEGUROS, DESLOCAMENTOS DE PESSOAL, CUSTOS E DEMAIS DESPESAS QUE POSSAM INCIDIR SOBRE O OBJETO LICITADO, INCLUSIVE A MARGEM DE LUCRO.

O LICITANTE DECLARA QUE TEM O PLENO CONHECIMENTO, ACEITARÁ E CUMPRIRÁ TODAS AS OBRIGAÇÕES CONTIDAS NO ANEXO I - TERMO DE REFERÊNCIA DESTE EDITAL.

O LICITANTE DECLARA QUE ASSUME INTEIRA RESPONSABILIDADE PELA EXECUCAO DOS SERVICOS, OBJETO DESTE EDITAL E QUE SERAO EXECUTADOS CONFORME EXIGENCIA EDITALICIA E CONTRATUAL, E QUE SERAO INICIADOS A PARTIR DA DATA DE RECEBIMENTO DA ORDEM DE SERVICO.

FORTALEZA - CE 21 DE JANEIRO DE 2020.

  
André Santos da Silva ME  
13.592.930/0001-23  
EMPRESARIO











5/5



**PROPOSTA DE PREÇOS**

**Pregão Presencial N° 003/2020**

**A**  
Prefeitura Municipal de Mulungu  
Comissão de Licitação

**Identificação do Licitante**

Razão Social: Embalimp Comercio de Papelaria e Industria e Serviços EIRELI.  
CNPJ: 28.497.278/0001-35 Inscrição Estadual: 06.692.577-0  
Endereço: AV. Antonieta Araújo Ferreira, 180-C Bairro: Jereissati-1 Maracanaú-CE CEP: 61.900-415  
Telefone: (85) 996782496  
Banco: do Brasil Agência: 2879-7 Conta: 43244-0  
Email: embalimp@outlook.com

**Identificação do Responsável**

Nome: Werickson de Carvalho Bravo Estado Civil: Casado  
RG: 95010023387  
CPF: 630.670.563-53  
Naturalidade: Brasileiro  
Endereço: Travessa Paulo Mendonça. Nº. 44. Bairro: Miundubim

**OBJETO: AQUISIÇÃO DE GÊNEROS ALIMENTÍCIOS PARA O PROGRAMA DE MERENDA ESCOLAR JUNTO A REDE PÚBLICA MUNICIPAL DE MULUNGU-CE**

LOTE 01								
Item N°	Especificação do Produto	Marca	Unidade	Quantidade	VALOR UNITÁRIO	VALOR UNITÁRIO POR EXTENSO	VALOR TOTAL	VALOR TOTAL POR EXTENSO
1	ARROZ, BRANCO, polido, tipo 1, classe longo fino. Embalagem primária plástica de 01 kg, inviolada, livre de insetos, micro-organismos ou outras impurezas que venham a comprometer o armazenamento e a saúde humana. O produto não deve ter preparação final dietética inadequada (empacamento). Data de fabricação e validade expressa na embalagem. O produto, quando da entrega, obriga-se a ter a validade não inferior a 80% de seu prazo. Apresentar no momento da entrega de amostra o Certificado de classificação vegetal CCV 2019 e/ou 2020.	CELIA	KG	1.800	R\$ 3,82	três reais e oitenta e dois centavos	R\$ 6.876,00	seis mil, oitocentos e setenta e seis reais
2	ARROZ PARBOILIZADO TIPO 1 - características técnicas: Classe: longo fino, tipo 1. O produto não deve apresentar mofo, substâncias nocivas; preparação final dietética inadequada (empacamento). Embalagem: deve estar intacta, acondicionada em pacotes de 01kg em polietileno, transparente, atóxico, prazo de validade mínimo 12 meses a contar a partir da data de entrega.	URBANO	KG	1.800	R\$ 3,82	três reais e oitenta e dois centavos	R\$ 6.876,00	seis mil, oitocentos e setenta e seis reais

**EMBALIMP COMERCIO DE PAPELARIA E INDUSTRIA E SERVIÇOS EIRELI**  
CNPJ: 28.497.278/0001-35 / CGF: 06.692.577-0 / Email: embalimp@outlook.com  
Av. Antonieta Araújo Ferreira, 180-C Jereissati-I Maracanaú CEP: 61.900-415  
Tel.: 85-996782496

*(Handwritten signatures and initials)*  
EMBALIMP COM. DE PAPELARIA E SERV. EIRELI  
CNPJ: 28.497.278/0001-35  
1/9





3	ARROZ INTEGRAL - características técnicas: classe: longo, fino, tipo I Integral. O produto não deve apresentar mofo, substâncias nocivas, preparação final dietética inadequada (empapamento), atóxico. Prazo de validade mínima 12 meses a contar a partir da data de entrega. Apresentar no momento da entrega de amostra o Certificado de Classificação vegetal CCV 2019 e/ou 2020.	URBANO	KG	90	✓	R\$ 6,68	seis reais e sessenta e oito centavos	R\$ 601,20	seiscentos e um reais e vinte centavos
4	AÇÚCAR, cristal, branco, obtido a partir da cana de açúcar (mínimo de 98,5%). Embalagem primária plástica de 1kg, inviolada, livre de insetos, micro-organismos ou outras impurezas que venham comprometer o armazenamento e a saúde humana. Data de fabricação e validade expressas na embalagem. O produto, quando da entrega, obriga-se a ter a validade não inferior a 80% de seu prazo.	OLHO D'ÁGUA	KG	1.680	✓	R\$ 3,19	três reais e dezoenove centavos	R\$ 5.359,20	cinco mil, trezentos e cinquenta e nove reais e vinte centavos
5	FEIJÃO CARIOCA, GRUPO I, categoria caupi, classe cores, tipo 1. Embalagem primária plástica de 01 kg, impurezas e sem perfurações. Embalagem inviolada, livre de insetos, micro-organismos ou outras impurezas que venham comprometer o armazenamento e a saúde humana. Data de fabricação e validade expressas na embalagem. O produto, quando da entrega, obriga-se a ter a validade não inferior a 80% de seu prazo. Apresentar no momento da entrega de amostra o Certificado de Classificação vegetal CCV 2019 e/ou 2020.	FIBRA	KG	1.150	✓	R\$ 8,31	oito reais e trinta e um centavos	R\$ 9.556,50	noventa mil, quinhentos e cinquenta e seis reais e cinquenta centavos
6	FEIJÃO DE CORA Grupo anão. Classe cores. Tipo 1. O produto deve ser isento de matéria terrosa, livre de umidade - Máximo 15% - isento de parasitas e fungos, coloração característica da espécie e livre de fragmentos estranhos. Embalagem primária plástica de 01 kg, inviolada, livre de insetos, micro-organismos ou outras impurezas que venham comprometer o armazenamento e a saúde humana. Data de fabricação e validade expressas na embalagem. O produto, quando da entrega, obriga-se a ter a validade não inferior a 80% de seu prazo. Apresentar no momento da entrega de amostra o Certificado de Classificação vegetal CCV 2019 e / ou 2020.	FIBRA	KG	900	✓	R\$ 6,27	seis reais e sete centavos	R\$ 5.643,00	cinco mil, seiscentos e quarenta e três reais
7	FEIJÃO PRETO - carioca tipo 1, safra nova, grãos inteiros e sãos, aspecto brilhoso, lizo, isento de material terroso, sujidades, pedras, fungos ou parasitas e mistura de outras variedades e espécies, embalagem contendo 01kg. Data de fabricação e validade expressa na embalagem. O produto, quando da entrega, obriga-se a ter a validade não inferior a 80% de seu prazo. apresentar no momento da entrega de amostra o Certificado de Classificação vegetal CCV 2019 e / ou 2020.	FIBRA	KG	560	✓	R\$ 7,56	sete reais e cinquenta e seis centavos	R\$ 4.233,60	quatro mil, duzentos e trinta e três reais e sessenta centavos
8	FARINHA DE MANDIOCA 100% natural, sem adição de sal, classe branca, grupo seco, subgrupo fina, tipo 01, não contendo glúten. Embalagem primária em sacos plásticos de polietileno atóxico contendo 1000g do produto, não furadas, não estufadas, invioladas, livres de impurezas, umidade, insetos, micro-organismos ou outras impurezas que venham comprometer o armazenamento e a saúde humana. Validade do mínimo de 90% da data de entrega do produto. Data de fabricação e validade expressa obrigatoriamente na embalagem primária, bem como número de lote. Validade mínima de 120 dias da data de entrega do produto. Produzido em 2019 / 2020.	FIBRA	KG	100	✓	R\$ 3,42	três reais e quarenta e dois centavos	R\$ 342,00	trezentos e quarenta e dois reais

*(Handwritten signatures and initials)*

**EMBALIMP COMERCIO DE PAPELARIA E INDUSTRIA E SERVIÇOS EIRELI**  
 CNPJ: 28.497.278/0001-35 / CGF: 06.692.577-0 / Email: embalimp@outlook.com  
 Av. Antonieta Araújo Ferreira, 180-C Jereissati-I Maracanaú CEP: 61.900-415  
 Tel.: 85-996782496

**EMBALIMP COM DE PAPELARIA EIND. E SERV. EIRELI**  
 CNPJ: 28.497.278/0001-35



Item N°	Especificação do Produto	Marca	Unidade	Quantidade	Valor Unitário	Valor Total	Valor Total do Lote por Extenso
9	FLOCAÇÃO DE MILHO PRÉ COZIDO 100% natural, sem adição de sal e sabores, não estufadas, invioladas, livres de impurezas, umidade, insetos, micro-organismos ou outras impurezas que venham a comprometer o armazenamento e a saúde humana. Validade do mínimo de 90% da data de entrega do produto. Embalagem primária: saco de polietileno atóxico contendo 01KG do produto. data de fabricação e validade expressa obrigatoriamente na embalagem primária, bem como número de lote. Validade mínima de 120 dias da data de entrega do produto. Produzido em 2019 / 2020.	MARATA	KG	3.050	R\$ 2,81	R\$ 8.570,50	dois reais e oitenta e um centavos
10	MACARRÃO Tipo espaguete longo fino - massa alimentícia obtida de sêmola de trigo com ferro e ácido fólico, corante natural de urucum e cúrcuma. Aspecto, odor, sabor e cor característico do produto. Livre de umidade, isento de fungos e de fragmentos estranhos. O produto deve estar inteiro e firme sem pó branco solto no pacote. Rotulagem obrigatória de acordo com a legislação vigente. Embalagem primária: saco plástico atóxico contendo 500g do produto. Prazo de validade expresso na embalagem primária, bem como lote e data de fabricação. Validade mínima de 180 dias da data de entrega do produto. Fabricado em 2019 / 2020.	ESTRELA	PCT DE 500G	2.700	R\$ 3,49	R\$ 9.423,00	noze mil, quatrocentos e vinte e três reais
11	MACARRÃO Tipo parafuso - massa alimentícia obtida de sêmola de trigo com ferro e ácido fólico, corante natural de urucum e cúrcuma. Aspecto, odor, sabor e cor característico do produto. Livre de umidade, isento de fungos e de fragmentos estranhos. O produto não deve ter preparação final dietética inadequada (empapamento), o produto deve estar com cortes inteiro e homogêneo, após a preparação, deverão apresentar-se com consistência macia, porém pegajosa. Rotulagem obrigatória de acordo com a legislação vigente. Embalagem primária: saco plástico atóxico contendo 500g do produto. Prazo de validade expresso na embalagem primária, bem como lote e data de fabricação. Validade mínima de 180 dias da data de entrega do produto. Fabricado em 2019 / 2020.	ESTRELA	PCT DE 500G	2.000	R\$ 6,11	R\$ 12.220,00	doze mil, duzentos e vinte reais
VALOR TOTAL DO LOTE 01							sessenta e nove mil, setecentos e um reais

LOTE 02							
Item N°	Especificação do Produto	Marca	Unidade	Quantidade	Valor Unitário	Valor Total	Valor Total por Extenso
1	ACHOICATADO EM PÓ - enriquecido com vitaminas. Aspecto pó homogêneo, cor próprio do trigo, cheiro e sabor característico. Ingredientes principais: açúcar, cacau em pó, maltodextrina. Embalagem própria, lacrada, sem rasuras. De 200g. Data de fabricação e validade de no mínimo 80% do seu prazo. Fabricado em 2019 / 2020.	MARATA	SACHE (200G)	2.130	R\$ 3,81	R\$ 8.115,30	oito mil, cento e quinze reais e trinta centavos
2	ADOCANTE DIETÉTICO LÍQUIDO - 100% só stevia. Ingredientes: água, Edulcorantes Naturais Glicosídeos de Stevia, conservantes: benzoato de sódio e sorbato de potássio, acidulante: ácido cítrico. Sem aspartame, sem ciclamato, sem sacarina, sem acesulfame-K. Unidades de 100ml. Prazo de validade mínima 2 anos a contar a partir da data de entrega. Fabricado em 2019 / 2020	LINEA	UNID	17	R\$ 11,08	R\$ 188,36	cento e oitenta e oito reais e trinta e seis centavos

Handwritten signatures and initials.

**EMBALIMP COMERCIO DE PAPELARIA E INDUSTRIA E SERVIÇOS EIRELI**  
 CNPJ: 28.497.278/0001-35 / CGF: 06.692.577-0 / Email: embalimp@outlook.com  
 Av. Antonieta Araújo Ferreira, 180-C Jereissati-I Maracanaú CEP: 61.900-415  
 Tel.: 85-996782496

EMBALIMP COM DE PAPELARIA E SERVIÇOS EIRELI  
 CNPJ: 28.497.278/0001-35



3	<b>AVEIA EM FLOCOS</b> - Isenta de mofo, livre de parasitas e substância nocivas, acondicionada em embalagem de 200g, atóxica, resistente e hermeticamente vedada. Prazo de validade 12 meses a contar a partir da data de entrega. Fabricado em 2019 / 2020	YOKI	PCT DE 200g	56 ✓	R\$ 5,70 ✓	cinco reais e setenta centavos	R\$ 319,20	trezentos e dezesseis reais e vinte centavos
4	<b>BEBIDA LÁCTEA UHT</b> , sabor chocolate, pronto para beber. Embalagem tetra pak de 01L. Livre de impurezas ou micro-organismos que possa comprometer a saúde humana. Embalagem com especificação do produto e marca do fabricante. Data de fabricação e validade expressas na embalagem. O produto, quando da entrega, obriga-se a ter a validade não inferior a 80% de seu prazo. Fabricado 2019 / 2020.	ITALAC	LITRO	4.000 ✓	R\$ 7,06 ✓	sete reais e seis centavos	R\$ 28.240,00	vinte e oito mil, duzentos e quarenta reais
5	<b>FARINHA LÁCTEA</b> : Embalagem sachê de 200g. Ingredientes: farinha de trigo enriquecida de ferro e ácido fólico, açúcar, leite em pó, farinha de trigo integral, farinha de cevada, farinha de aveia, farinha de centeio, vitaminas (A, D, C, E, B1, B2, B6, B12, niacina, ácido pantotênico, ácido fólico) minerais (fosfato de cálcio, dibásico e fumarato ferroso), sal e aromatizantes, mínimo de 120 kcal para cada 30g do produto com identificação do produto. Data de fabricação e validade expressa obrigatoriamente na embalagem primária, bem como número de lote. Validade mínima de 180 dias da data de entrega do produto. Fabricação 2019 / 2020.	MARATA	SACHÊ (200G)	2.750 ✓	R\$ 6,58 ✓	seis reais e cinquenta e oito centavos	R\$ 18.095,00	dezoito mil e noventa e cinco reais
6	<b>FARINHA CEREAL MULTI CEREALS</b> 100% natural, ingrediente farinha de trigo, enriquecida com ferro, ácido fólico, açúcar, farinha de milho enriquecida com ferro e ácido fólico, farinha de arroz sais minerais (carbonato de cálcio, fosfato de sódio dibásico, fumarato ferroso, sulfato de zinco), vitaminas (vitamina C, niacina, vitamina E, ácido pantotênico, vitamina A, vitamina B1, vitamina B6, ácido fólico, vitamina D) probiótico e aromatizante vanilina, embalagem sachê multifolhada de 230g, mínimo de 78kcal para cada 21g do produto, não furadas, na estufadas, invioladas, livre de impurezas, umidade, insetos, micro-organismos ou outras impurezas que venham a comprometer o armazenamento e a saúde humana. Validade do mínimo de 90% da data de entrega do produto. Data de fabricação e validade expressa obrigatoriamente na embalagem primária, bem como número de lote. Validade mínima de 180 dias da data de entrega do produto. produzido em 2019 / 2020.	MARATA	SACHÊ (230G)	2.950 ✓	R\$ 6,24 ✓	seis reais e vinte e quatro centavos	R\$ 18.408,00	dezoito mil, quatrocentos e oito reais

Handwritten signature

Handwritten signature

Handwritten signature

**EMBALIMP COMERCIO DE PAPELARIA E INDUSTRIA E SERVIÇOS EIRELI**  
 CNPJ: 28.497.278/0001-35 / CGF: 06.692.577-0 / Email: embalimp@outlook.com  
 Av. Antonieta Araújo Ferreira, 180-C Jereissati-I Maracanaú CEP: 61.900-415  
 Tel.: 85-996782496

EMBALIMP COM DE PAPELARIA E IND. E SERV. EIRELI  
 CNPJ: 28.497.278/0001-35



7	LEITE DESNATADO EM PÓ: Solúvel, instantâneo, não podendo ser modificado, acomodado em lata de 300g original de fábrica, esta não deve estar amassada, enferrujada, não deve conter perfuração, principalmente nas emendas, não deve soltar ar com cheiro azedo ou podre quando aberto não deve apresentar manchas escuras e ferrugem na parte interna, o leite deve desmanchar facilmente na água, deve estar seco e solto, não deve apresentar cor alaranjada ou amarelo forte, cheiro azedo ou rançoso, manchas escuras ou esverdeadas (mofo), o produto deve ter registro no órgão competente rotulagem de acordo com legislação vigente. Data de fabricação e validade expressas na embalagem e com validade de no mínimo 80% da data de entrega do produto. Fabricado em 2019 / 2020.	ITAMBE	LATA (300G)	80	✓	R\$ 16,31	dezesseis reais e trinta e um centavos	R\$ 1.304,80	mil trezentos e quatro reais e oitenta centavos
8	LEITE EM PÓ A BASE DE LEITE DE VACA SEM LACTOSE: Formula à base de leite de vaca integral composto lácteo em pó zero lactose, rico em vitaminas A, C, D e minerais ferro, zinco, cálcio, essenciais a nutrição da criança, apresentação em lata de 380g. O produto deverá ter registro no órgão competente e rotulagem de acordo com a legislação vigente. A lata não deve estar amassada, enferrujada ou estufada, não deve conter perfurações, principalmente emendas, não deve soltar ar com cheiro azedo ou podre quando aberto não deve apresentar manchas escuras e ferrugem na parte interna, o leite deve desmanchar facilmente na água, deve estar seco e solto, não deve apresentar cor alaranjada ou amarelo forte, cheiro azedo ou rançoso, manchas escuras ou esverdeadas (mofo). O produto deve ter registro no órgão competente rotulagem de acordo com a legislação vigente. Data de fabricação e validade expressas na embalagem e com validade de no mínimo 80% da data de entrega do produto. Fabricado em 2019 / 2020.	NESTLE	LATA (380G)	80	✓	R\$ 17,72	dezessete reais e setenta e dois centavos	R\$ 1.417,60	mil quatrocentos e dezessete reais e sessenta centavos
9	LEITE, Integral, UHT, líquido, envasado em embalagem de 03l tipo tetra pack, pasteurizado, integral, com especificação do produto e marca do fabricante. Livre de impurezas ou microorganismos que possa comprometer a saúde humana. Data de fabricação e validade expressas na embalagem. O produto, quando da entrega obrigase a ter a validade não inferior a 80% de seu prazo. Fabricado em 2019 / 2020.	MARANGUAPE	LITRO	9.500	✓	R\$ 5,03	cinco reais e três centavos	R\$ 47.785,00	quarenta e sete mil, setecentos e oitenta e cinco reais
		VALOR TOTAL DO LOTE 02				R\$ 123.873,26		cento e vinte e três mil, oitocentos e setenta e três reais e vinte e seis centavos	

**LOTE 03**

Item N°	Especificação do Produto	Marca	Unidade	Quantidade	Valor Unitário	Valor Unitário por Extenso	Valor Total	Valor Total por Extenso
1	BISCOITO DOCE TIPO POPULAR - principais ingredientes farinha de trigo enriquecida com ácido fólico e ferro, gordura vegetal hidrogenada, açúcar invertido. Embalagem transparente de 400g, com dados de identificação do produto, marca fabricante, data de validade de no mínimo 12 meses a partir da data de recebimento. fabricado em 2019 / 2020.	ESTRELA	PCT (400G)	1.510	✓ R\$ 5,28	cinco reais e vinte e oito centavos	R\$ 7.972,80	sete mil, novecentos e setenta e dois reais e oitenta centavos

Handwritten signatures and initials in the right margin.



2	BISCOITO DOCE TIPO MARIA - Produto contendo os principais Ingredientes: farinha de trigo enriquecida com ferro e ácido fólico, gordura vegetal hidrogenada, açúcar invertido, amido de milho. Embalagem plástica transparente, pacote de 400g. Valor calórico mínimo de 400kcal/100g (8X1). livre de gorduras trans e de impurezas ou micro-organismos que possa comprometer a saúde humana.data de fabricação e validade expressa na embalagem de acordo com a Resolução 12/78 da CBNPA. O produto quando da entrega, obriga-se a ter a validade não inferior a 80% de seu prazo. fabricado em 2019 / 2020	ESTRELA	PCT (400G)	1.510	R\$ 4,97	quatro reais e noventa e sete centavos	R\$ 7.504,70	sete mil, quinhentos e quatro reais e setenta centavos
3	BISCOITO SALGADO TIPO CREAM CRACKER. Produto contendo os principais ingredientes: farinha de trigo fortificada com ferro e ácido fólico, gordura vegetal.Embalagem plástica transparente, pacotes de 400g. (8X1) livre de gorduras trans e de impurezas ou micro-organismos que possa comprometer a saúde humana. Data de fabricação e validade expressa na embalagem. O produto, quando da entrega, obriga-se a ter a validade não inferior a 80% de seu prazo. Fabricado 2019 / 2020.	ESTRELA	PCT (400G)	1.510	R\$ 5,04	cinco reais e quatro centavos	R\$ 7.610,40	sete mil, seiscentos e dez reais e quarenta centavos
VALOR TOTAL DO LOTE 3		R\$		23.087,90		VALOR TOTAL DO LOTE POR EXTENSO		vinte e três mil e oitenta e sete reais e noventa centavos

**LOTE 4**

Item N°	Especificação do Produto	Marca	Unidade	Quantidade	VALOR UNITÁRIO	VALOR UNITÁRIO POR EXTENSO	VALOR TOTAL	VALOR TOTAL POR EXTENSO
1	COSTELUNHA SUINA - congelada - cortada em pedaços pequenos, sem camada de gordura, deverá apresentar-se com aspecto, cor e cheiro característico, livre de parasitas. Embalagem: plástico transparente, atóxica contendo 01 kg. Na embalagem deve conter as seguintes informações: identificação da empresa, peso, data de processamento e validade, identificação do tipo de carne, carimbo de inspeção estadual ou federal. Na entrega apresentar documento que comprove a inspeção sanitária de acordo com a legislação vigente. O produto, quando da entrega, obriga-se a ter a validade mínima de 06 meses da data da entrega.	RESENDE	KG	450	R\$ 24,33	vinte e quatro reais e trinta e três centavos	R\$ 10.948,50	dez mil, novecentos e quarenta e oito reais e cinquenta centavos
2	CARNE BOVINA MOIDA CONGELADA (TIPO 3) sem osso e sem cartilagens, aspecto próprio, não amolecida e não pegajosa, cor própria sem manchas esverdeadas, cheiro e sabor próprio, ausência de sujidades, parasitas e larvas. Deverão conter no máximo 14% de gordura (VDR) então conter cristais de gelo no interior da embalagem. Embalagem primária plástica de 01 kg, registro no SIF, SIE ou SIM. Data de fabricação e validade expressa na embalagem. O produto quando da entrega deverá ter validade mínima de 06 meses da data de entrega.	FORTBOI	KG	5.800	R\$ 17,40	dezesete reais e quarenta centavos	R\$ 100.920,00	cem mil, novecentos e vinte reais
3	COXA E SOBRE COXA DE FRANGO - sem adição de sal e de temperos. Embalagem plástica atóxica, transparente. Pacote de 01kg com identificação do produto marca fabricante e validade, quando da entrega obriga-se a ter a validade não inferior a 80% de seu prazo. O produto quando da entrega deverá ter validade mínima de 06 meses da data de entrega.	FRIATO	KG	2.700	R\$ 14,04	quatorze reais e quatro centavos	R\$ 37.908,00	trinta e sete mil, novecentos e oito reais

Handwritten signatures and initials.

EMBALIMP COMERCIO DE PAPELARIA E INDUSTRIA E SERVIÇOS EIRELI

CNPJ: 28.497.278/0001-35

EMBALIMP COMERCIO DE PAPELARIA E INDUSTRIA E SERVIÇOS EIRELI  
 CNPJ: 28.497.278/0001-35 / CGF: 06.692.577-0 / Email: embalimp@outlook.com  
 Av. Antonieta Araújo Ferreira, 180-C Jereissati-I Maracanaú CEP: 61.900-415  
 Tel.: 85-996782496



4	CARNE BOVINA SALGADA TIPO CHARQUE DIANTERIO, sem nitrato e nitrito, capa de gordura inferior a 30%. Embalagem inviolada, livre de insetos, micro-organismos ou outras impurezas que venham a comprometer o armazenamento e a saúde humana. Pícoro de 500g. Data de fabricação, selo de inspeção SIF, SIE OU SIM validade expressas na embalagem. O produto, quando da entrega, obriga-se a ter a validade não inferior a 80% de seu prazo. O produto quando da entrega deverá ter validade mínima de 06 meses da data da entrega.	BORDON	PCT DE 500G	2.000	R\$ 17,27	dezesete reais e vinte e sete centavos	R\$ 34.540,00	trinta e quatro mil, quinhentos e quarenta reais
5	PEITO DE FRANGO SEM OSSO - cortado em fatias (filé), sem pele, congelado. Embalagem: deve estar intacta, polietileno, transparente, atóxica, contendo 01kg. Na embalagem deve conter as seguintes informações: identificação da empresa, peso, data de processamento e data de validade, identificação do tipo carne, carimbo de inspeção estadual ou federal. Apresentar em anexo a proposta, documentos que comprovem a inspeção sanitária dos produtos fornecidos de acordo com a legislação vigente, prazo de validade mínimo 03 meses a contar a partir da data de entrega.	FRIATO	KG	2.700	R\$ 18,62	dezoito reais e sessenta e dois centavos	R\$ 50.274,00	cinquenta mil, duzentos e setenta e quatro reais
VALOR TOTAL DO LOTE 04			R\$ 234.590,50	VALOR TOTAL DO LOTE POR EXTENSO		duzentos e trinta e quatro mil, quinhentos e noventa reais e cinquenta centavos		

LOTE 05								
Item N°	Especificação do Produto	Marca	Unidade	Quantidade	Valor Unitário	Valor Unitário por Extenso	Valor Total	Valor Total por Extenso
1	OVO DE GALINHA TAMANHO GRANDE - coloração branca natural, em bandeja de 30 unidades, recobertas com plástico transparente, resistente, certificação e prazo de validade. A unidade de 50g. Em perfeito estado de conservação, sem rachaduras. O produto quando da entrega obriga-se a ter a validade não inferior 20 dias do dia da entrega.	AVINE	BAND COM 30 UNID	1.800	R\$ 15,96	quinze reais e noventa e seis centavos	R\$ 28.728,00	vinte e oito mil, setecentos e vinte e oito reais
VALOR TOTAL DO LOTE 5			R\$	28.728,00	VALOR TOTAL DO LOTE POR EXTENSO		vinte e oito mil, setecentos e vinte e oito reais	

LOTE 06								
Item N°	Especificação do Produto	Marca	Unidade	Quantidade	Valor Unitário	Valor Unitário por Extenso	Valor Total	Valor Total por Extenso
1	PÃO TIPO D'ÁGUA - de 50 a 75g de boa qualidade com miolo branco e casca de cor dourada brilhante e homogênea. Serão rejeitados pães mal assados, queimados, amassados, achatados e "enbutumados" aspecto de massa pesada e de características organolépticas anormais. Com produção diária.	LA PAZ	UNID DE 50G a 75G	24.000	R\$ 0,79	setenta e nove centavos de real	R\$ 18.960,00	dezoito mil, novecentos e sessenta reais
VALOR TOTAL DO LOTE 6			R\$	18.960,00	VALOR TOTAL DO LOTE POR EXTENSO		dezoito mil, novecentos e sessenta reais	

Handwritten signatures and initials in the right margin.

EMBALIMP COMERCIO DE PAPELARIA E INDUSTRIA E SERVIÇOS EIRELI  
 CNPJ: 28.497.278/0001-35 / CGF: 06.692.577-0 / Email: embalimp@outlook.com  
 Av. Antonieta Araújo Ferreira, 180-C Jereissati-I Maracanã CEP: 61.900-415  
 Tel.: 85-996782496

CNPJ: 28.497

719



**LOTE 07**

Item N°	Especificação do Produto	Marca	Unidade	Quantidade	VALOR UNITÁRIO	VALOR UNITÁRIO POR EXTENSO	VALOR TOTAL	VALOR TOTAL POR EXTENSO
1	<b>COLORÉFICO:</b> Embalagem primária pacote de 100 gramas (g), contendo fubá de milho, urucum e óleo vegetal, SEM SAL. Livre de impurezas e validade mínima de 120 dias da data de entrega. Registro no Ministério da Saúde. Fabricação 2019 / 2020	MARATA	PCT 100G	1.600	R\$ 1,47	um real e quarenta e sete centavos	R\$ 2.352,00	dois mil, trezentos e cinquenta e dois reais
2	<b>EXTRATO DE TOMATE</b> Embalagem sachê de 300g. Ingrediente: tomate, sal, açúcar e amido modificado, mínimo de 17 kcal para cada 60g do produto com identificação do produto, marca do fabricante. Expresso na embalagem primária prazo de validade, data de fabricação, e número de lote. Validade mínima de 180 dias da data de entrega do produto. Fabricação 2019 / 2020	MARATA	SACHÊ(300G)	2.000	R\$ 4,30	quatro reais e trinta centavos	R\$ 8.600,00	oito mil e seiscentos reais
3	<b>ÓLEO, REFINADO DE soja.</b> Embalagem primária plástica de 900 ml, não amassadas e sem perfurações, livre de gorduras trans, livre de impurezas ou micro-organismos que possa comprometer a saúde humana. Data de fabricação e validade expressas na embalagem e com validade de no mínimo 80% da data de entrega do produto. Fabricação 2019 / 2020	SOYA	UND 900ML	920	R\$ 6,88	seis reais e oitenta e oito centavos	R\$ 6.329,60	seis mil, trezentos e vinte e nove reais e sessenta centavos
4	<b>SAL</b> , refinado, iodado. Embalagem plástica de 01. Kg. Livre de impurezas ou micro-organismos que possa comprometer a saúde human. Data de fabricação e validade de no mínimo 80% da data de entrega do produto. Fabricação 2019/2020	SAL E MAR	KG	680	R\$ 1,38	um real e trinta e oito centavos	R\$ 938,40	novecientos e trinta e oito reais e quarenta centavos
5	<b>TEMPERO PURO ALHO</b> : ou picado/ amassado, tempero alho e sal sem pimenta, embalagem primária em potes de 200g; Ingredientes: alho, sal sem glúten. Expresso na embalagem primária data de fabricação, validade e número de lote. Validade mínima de 120 dias da data de entrega do produto. Produzido em 2019 / 2020.	PURO ALHO	POTE DE 200G	3.030	R\$ 5,17	cinco reais e dezessete centavos	R\$ 15.665,10	quinze mil, seiscentos e sessenta e cinco reais e dez centavos
<b>VALOR TOTAL DO LOTE 07</b>					<b>VALOR TOTAL DO LOTE POR EXTENSO</b>		trinta e três mil, oitocentos e oitenta e cinco reais e dez centavos	
<b>TOTAL GLOBAL DA PROPOSTA</b>					<b>TOTAL GLOBAL DA PROPOSTA POR EXTENSO</b>		quinhentos e trinta e dois mil, oitocentos e vinte e cinco reais e setenta e seis centavos	

Valor Total da Proposta: R\$532.825,76 ( quinhentos e trinta e dois mil, oitocentos e vinte e cinco reais e setenta e seis centavos)  
 Validade da Proposta: 90 (noventa) dias.

**EMBALIMP COMERCIO DE PAPELARIA E INDUSTRIA E SERVIÇOS EIRELI**  
 CNPJ: 28.497.278/0001-35 / CGF: 06.692.577-0 / Email: embalimp@outlook.com  
 Av. Antonieta Araújo Ferreira, 180-C.Jereissati-I Maracanaú CEP: 61.900-415  
 Tel.: 85-996782496

8/9

EMBALIMP COM. DE PAPELARIA E IND. E SERVICOS EIRELI  
 CNPJ: 28.497.278/0001-35



O licitante declara que, nos valores apresentados acima, estão incluídos todos os tributos, encargos trabalhistas, previdenciários, fiscais e comerciais, taxas, fretes, seguros, deslocamentos de pessoal, custos, demais despesas que possam incidir sobre o fornecimento licitado, inclusive a margem de lucro.

Declaramos o conhecimento de todos os parâmetros e elementos dos bens/produtos a serem ofertados e que esta proposta atende integralmente aos requisitos constantes neste edital.

Declaro expressa de integral concordância com os termos deste edital e seus anexos.

Declaro, sob as penalidades cabíveis, de inexistência de fato superveniente impeditivo da habilitação, ficando ciente da obrigatoriedade de declarar ocorrências posteriores (art.32, §2º, da Lei n.º 8.666/93)

Maracanaú-CE, 20 de Janeiro de 2020.

28.497.278/0001-35  
 EMBALIMP COM. DE PAPELARIA E SVCS EIRELI  
 Av. Antonieta Araújo Ferreira, 180-G  
 Jereissati - CEP: 61.900-415  
 MARACANAÚ - CEARÁ

SR

EMBALIMP COM. DE PAPELARIA E SVCS EIRELI  
 [Handwritten Signature]  
 CNPJ: 28.497.278/0001-35

[Handwritten Signature]

[Handwritten Signatures]

**EMBALIMP COMERCIO DE PAPELARIA E INDUSTRIA E SERVIÇOS EIRELI**  
 CNPJ: 28.497.278/0001-35 / CGF: 06.692.577-0 / Email: embalimp@outlook.com  
 Av. Antonieta Araújo Ferreira, 180-C Jereissati-I Maracanaú CEP: 61.900-415  
 Tel.: 85-996782496

9/9





GARANTIA DA QUALIDADE

Código: 62600

PADRÃO DE QUALIDADE

Data: 18/10/2016

PRODUTO ACABADO

Versão: V01

DESCRIÇÃO

FILE DE PEITO CG, FRIATO ENVELOPADO 19,5 KG

CÓDIGO

62600

Nº DO REGISTRO DO MAPA:

0178/3921

CARACTERÍSTICAS DO PRODUTO:

File de Peito sem osso, sem penas, sem sassami, sem pele, sem hematoma, sem sangüinolência, com corte na articulação.

PRODUTO



PADRÃO DE EMBALAGEM

Embalagem Primária:

Filme

Embalagem Secundária:

Caixa de Papelão

Pallet:

Madeira

Peso do Pacote:

1,5 kg

Peso da Caixa:

19,5 kg

Padrão de Data:

DD/MM/AAAA

Prazo de Validade:

365 dias

IPI/NCM:

0207.14.00

PRODUTO PADRÃO

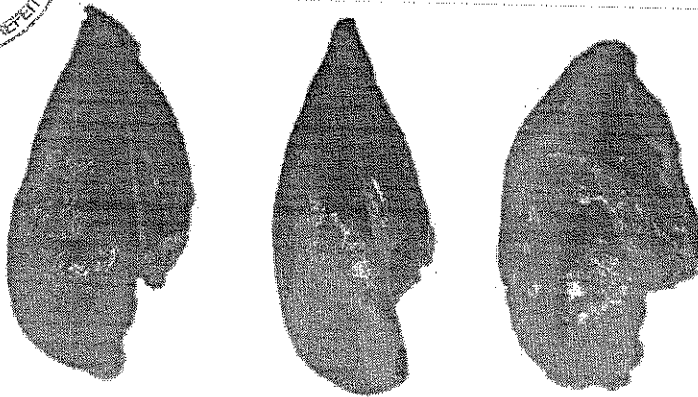

Handwritten signatures and initials

ELABORADO POR

Maryanna Vieira Doutor

REVISADO POR

Maralice J.C. Abadia

APROVADO POR

Luciano Mello

08/12/2017

08/12/2017

18/10/2016

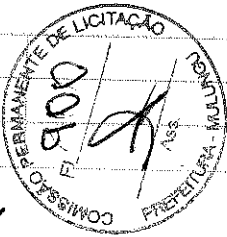

Handwritten text and stamp: ENLUBRIM. COM. 23.497.278/0001-35



GARANTIA DA QUALIDADE		Código: 62600
PADRÃO DE QUALIDADE		
PRODUTO ACABADO		Versão: V01
DATA: 18/10/2016		

DESCRIÇÃO

FILE DE PEITO CG. FRIATO ENVELOPADO 19,5 KG

CÓDIGO

62600

EMBALAGEM PRIMÁRIA



EMBALAGEM SECUNDÁRIA



TABELA NUTRICIONAL

Porção de 100 g (1 pedaço/peça)

Quantidade por porção

% VD(\*)

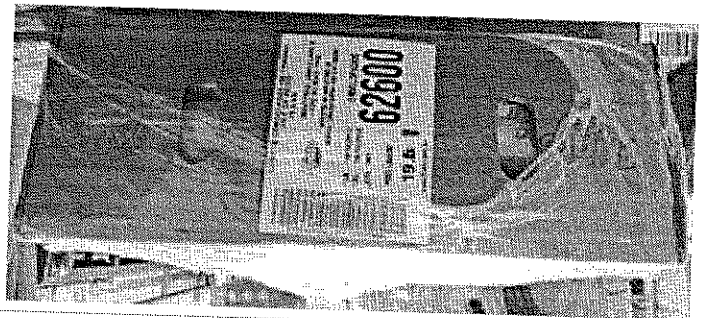
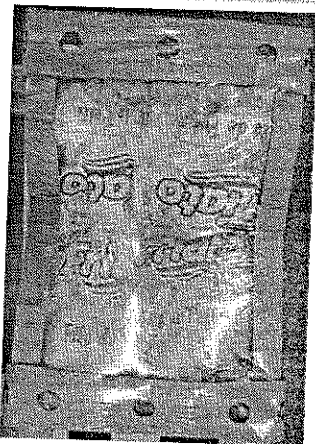
88 kcal = 397kJ

Valor Energético	0 g	0 %
Carboidratos	0 g	0 %
Proteínas	18 g	37 %
Gorduras Totais	2 g	2 %
Gorduras Saturadas	0,4 g	2 %
Gorduras Trans	0 g	**
Coolesterol	34 mg	11 %
Fibra alimentar	0 g	0 %
Calcio	5 mg	0,8 %
Ferro	1,10 mg	8 %
Sódio	45 mg	2 %

\* % Valores diários com base em uma dieta de 2000 kcal ou 8400 kJ. Seus valores diários podem ser maiores ou menores dependendo de suas necessidades energéticas.

ELABORADO POR

Maryanna Vieira Doutor

REVISADO POR

Maralice J.C. Abadia

APROVADO POR

Luciano Mello

08/12/2017

08/12/2017

18/10/2016

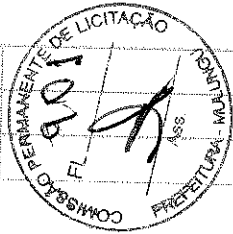

CNPJ: 28.497.278/0001-35

EMBALAGEM COM O PAPERBAG E NO ESSEM ENVEL



GARANTIA DA QUALIDADE

Código: 62600

PADRÃO DE QUALIDADE

Data: 18/10/2016

PRODUTO ACABADO

Versão: V01

DESCRIÇÃO

FILE DE PEITO CG. FRIATO ENVELOPADO 19,5 KG

62600

CONSERVAÇÃO DOMÉSTICA

Dentro do prazo de validade conservar/consumir até:

Congelador (-10°C a -8°C)

Embalagem Fechada

5 dias

Freezer (-12°C ou mais frio)

Embalagem Fechada

vide validade

Geladeira (+4°C a +8°C)

Embalagem Fechada

6 meses

Embalagem Aberta

2 dias

RESFRIADO, ESTE PRODUTO MANTÉM MELHOR SUAS CARACTERÍSTICAS SE TRANSPORTADO E COMERCIALIZADO

ENTRE 0°C E 4°C

CÓDIGO DE BARRAS

Embalagem Primária

7896733304491

Embalagem Secundária

17896733304498

PALETIZAÇÃO

Quantidade de caixas/camadas

5 caixas

Quantidade de camadas (fileiras)

13 caixas

Total de caixas/pallet

65 caixas

Altura do pallet

1,9

EMBALAGENS

EMBALAGEM PRIMÁRIA

EMB. FILME CCF-FILE DE PEITO 54 X 0,006 - 1...

CÓDIGO

62079

36,00 cm X X 0,060 mm

TAMANHO

EMB. FILME CCF-FILE DE PEITO ENV 1,5KG 540 X 3...

CÓDIGO

62079

36,00 cm X X 0,060 mm

TAMANHO

EMBALAGEM SECUNDÁRIA

EMB. CAIXA PAPELAO 20 KG

CÓDIGO

07931

580 MM (\*) X 132 mm (\*) X 378 mm (\*)

TAMANHO

PALLET

Pallet PBR

ELABORADO POR

Maryanna Vieira Doutor

REVISADO POR

Maralice J.C. Abadia

APROVADO POR

Luciano Mello

18/10/2016

08/12/2017

08/12/2017



EMBALAR COM CAIXA PAPELAO E SEM ENFEU

CNPJ: 28.497.279/0001-93

<b>GARANTIA DA QUALIDADE</b>		
Código: 62600	PADRÃO DE QUALIDADE	
Data: 18/10/2016	PRODUTO ACABADO	
Versão: V01		

<b>DESCRIÇÃO</b>	<b>CÓDIGO</b>
FILE DE PEITO CG, FRIATO ENVELOPADO 19,5 KG	62600
<b>ESPECIFICAÇÕES FÍSICO-QUÍMICAS</b>	
Unidade	Parâmetro
Proteína	Padrão
Gordura	Padrão
	7,00%
	21,05%
	73,36%
<b>ESPECIFICAÇÕES MICROBIOLÓGICAS</b>	
Contagem de Coliformes a 45°C	Parâmetro
Presença de Salmonella spp	Padrão
	Máximo 1,0x10 <sup>4</sup> UFC/g
	Ausência em 25g
<b>ESPECIFICAÇÕES MACROSCÓPICAS E MICROSCÓPICAS</b>	
Sujeidades	Parâmetro
	Padrão
	Ausente (*)
Materials Estranhos	Parâmetro
	Ausente (*)

82

**ENALUP COM DE PAPELÃO E MD E SENI EREJ**  
 CNPJ: 28.947.279/0001-35



<b>ELABORADO POR</b>	Maryanna Vieira Doutor	18/10/2016
<b>REVISADO POR</b>	Maralice J.C. Abadia	08/12/2017
<b>APROVADO POR</b>	Luciano Mello	08/12/2017

**PROPOSTA DE PREÇOS**

**À PREFEITURA MUNICIPAL DE MULUNGU/CE  
PREGÃO PRESENCIAL N° 003/2020**

**OBJETO: AQUISIÇÃO DE GÊNEROS ALIMENTÍCIOS PARA O PROGRAMA DE MERENDA ESCOLAR JUNTO A REDE PÚBLICA DE ENSINO MUNICIPAL DE MULUNGU -CE.**

Prezados Senhores,

Apresentamos a Vossas Senhorias nossa proposta de preços, conforme planilha abaixo, referente ao PREGÃO PRESENCIAL N° 003/2020, cujo objeto é o **AQUISIÇÃO DE GÊNEROS ALIMENTÍCIOS PARA O PROGRAMA DE MERENDA ESCOLAR JUNTO A REDE PÚBLICA DE ENSINO MUNICIPAL DE MULUNGU -CE.**

Nesta oportunidade, temos a declarar, sob as penas da Lei, que tomamos pleno conhecimento do objeto desta licitação; que não possuímos nenhum fato impeditivo para participação deste certame e que nos submetemos a todas as cláusulas e condições previstas neste edital.

Declaramos que no preço proposto, estão inclusos todos os custos necessários para o fornecimento do objeto da licitação em referência, bem como todos os tributos, encargos trabalhistas, comerciais e quaisquer outras despesas que incidam ou venham a incidir sobre o objeto desta licitação, e que influenciem na formação dos preços desta Proposta.

Declaramos, ainda, que assumimos inteira responsabilidade pela entrega dos serviços, e que serão entregues até 05 (cinco) dias a partir da data de recebimento da Ordem de serviços.

LOTE 01

ITEM	ESPECIFICAÇÃO	MARCA	UNID	QUANT.	V. UNIT.	TOTAL
1	ARROZ, BRANCO, POLIDO, TIPO 1, CLASSE LONGO FINO. EMBALAGEM PRIMÁRIA PLÁSTICA DE 01 KG, INVOLADA, LIVRE DE INSETOS, MICRO-ORGANISMOS OU OUTRAS IMPUREZAS QUE VENHAM A COMPROMETER O ARMAZENAMENTO E A SAÚDE HUMANA. O PRODUTO NÃO DEVE TER PREPARAÇÃO FINAL DIETÉTICA INADEQUADA (EMPAPAMENTO). DATA DE FABRICAÇÃO E VALIDADE EXPRESSAS NA EMBALAGEM. O PRODUTO, QUANDO DA ENTREGA, OBRIGA-SE A TER A VALIDADE NÃO INFERIOR A 80% DE SEU PRAZO. APRESENTAR NO MOMENTO DA ENTREGA DE AMOSTRA O CERTIFICADO DE CLASSIFICAÇÃO VEGETAL CCV 2019 E/OU 2020.	PANELAÇO	KG	1.800	R\$3,82	R\$6.876,00
2	ARROZ PARBOLIZADO TIPO 1 - CARACTERÍSTICAS TÉCNICAS: CLASSE: LONGO, FINO, TIPO I. O PRODUTO NÃO DEVE APRESENTAR MOFO, SUBSTÂNCIAS NOCIVAS, PREPARAÇÃO FINAL DIETÉTICA INADEQUADA (EMPAPAMENTO). EMBALAGEM: DEVE ESTÁ INTACTA, ACONDICIONADA EM PACOTES DE 01KG, EM POLIETILENO, TRANSPARENTE, ATÓXICO. PRAZO DE VALIDADE MÍNIMO 12 MESES A CONTAR A PARTIR DA DATA DE ENTREGA.	PANELAÇO	KG	1.800	R\$3,82	R\$6.876,00
3	ARROZ INTEGRAL - CARACTERÍSTICAS TÉCNICAS: CLASSE: LONGO, FINO, TIPO I INTEGRAL. O PRODUTO NÃO DEVE APRESENTAR MOFO, SUBSTÂNCIAS NOCIVAS, PREPARAÇÃO FINAL DIETÉTICA INADEQUADA (EMPAPAMENTO). EMBALAGEM: DEVE ESTÁ INTACTA, ACONDICIONADA EM PACOTES DE 1 KG, EM POLIETILENO, TRANSPARENTE, ATÓXICO. PRAZO DE VALIDADE MÍNIMO 12 MESES A CONTAR A PARTIR DA DATA DE ENTREGA. APRESENTAR NO MOMENTO DA ENTREGA DE AMOSTRA O CERTIFICADO DE CLASSIFICAÇÃO VEGETAL CCV 2019 E/OU 2020.	URBANO	KG	90	R\$6,68	R\$601,20

COMERCIAL BOA VISTA

CNPJ n°: 02.582.528/0001-41

RUA CORNÉLIO ROSA, N° 703, BAIRRO: ALTO DA BOA VISTA

CEP: 62200-000 - NOVA RUSSAS -CE

FONE: (88) 996103329

E-MAIL: comercialboavista2018@gmail.com

4	<p>1. AÇÚCAR, CRISTAL, BRANCO, OBTIDO A PARTIR DA SACAROSE DA CANA DE AÇÚCAR (MÍNIMO DE 98,5%). EMBALAGEM PRIMÁRIA PLÁSTICA DE 1KG, INVIOADA, LIVRE DE INSETOS, MICRO-ORGANISMOS OU OUTRAS IMPUREZAS QUE VENHAM A COMPROMETER O ARMAZENAMENTO E A SAÚDE HUMANA. DATA DE FABRICAÇÃO E VALIDADE EXPRESSAS NA EMBALAGEM. O PRODUTO, QUANDO DA ENTREGA, OBRIGA-SE A TER A VALIDADE NÃO INFERIOR A 80% DE SEU PRAZO.</p>	PAJÉ	KG	1.680	R\$3,19	R\$5.359,20
5	<p>2. FEIJÃO CARIOÇA, GRUPO 1, CATEGORIA CAUPI, CLASSE CORES, TIPO 1, EMBALAGEM PRIMÁRIA PLÁSTICA DE 01 KG, GRÃOS ÍNTEGROS E SEM PERFURAÇÕES. EMBALAGEM INVIOADA, LIVRE DE INSETOS, MICRO-ORGANISMOS OU OUTRAS IMPUREZAS QUE VENHAM A COMPROMETER O ARMAZENAMENTO E A SAÚDE HUMANA. DATA DE FABRICAÇÃO E VALIDADE EXPRESSAS NA EMBALAGEM. O PRODUTO, QUANDO DA ENTREGA, OBRIGA-SE A TER A VALIDADE NÃO INFERIOR A 80% DE SEU PRAZO. APRESENTAR NO MOMENTO DA ENTREGA DE AMOSTRA O CERTIFICADO DE CLASSIFICAÇÃO VEGETAL CCV 2019 E/OU 2020.</p>	KICALDO	KG	1.150	R\$8,31	R\$9.556,50
6	<p>3. FEIJÃO DE CORDA GRUPO ANÃO. CLASSE CORES. TIPO 1. O PRODUTO DEVE SER ISENTO DE MATÉRIA TERROSA, LIVRE DE UMIDADE - MÁXIMO 15% - ISENTO DE PARASITAS E FUNGOS, COLORAÇÃO CARACTERÍSTICA DA ESPÉCIE E LIVRE DE FRAGMENTOS ESTRANHOS. EMBALAGEM PRIMÁRIA PLÁSTICA DE 01 KG, INVIOADA, LIVRE DE INSETOS, MICRO-ORGANISMOS OU OUTRAS IMPUREZAS QUE VENHAM A COMPROMETER O ARMAZENAMENTO E A SAÚDE HUMANA. DATA DE FABRICAÇÃO E VALIDADE EXPRESSAS NA EMBALAGEM. O PRODUTO, QUANDO DA ENTREGA, OBRIGA-SE A TER A VALIDADE NÃO INFERIOR A 80% DE SEU PRAZO. APRESENTAR NO MOMENTO DA ENTREGA DE AMOSTRA O CERTIFICADO DE CLASSIFICAÇÃO VEGETAL CCV 2019 E / OU 2020.</p>	KICALDO	KG	900	R\$6,27	R\$5.643,00
7	<p>4. FEIJÃO PRETO - CARIOÇA TIPO 1, SAFRA NOVA, GRÃOS ÍNTEIROS E SÃOS, ASPECTO BRILHOSO, LISO, ISENTO DE MATERIAL TERROSO, SUJIDADES, PEDRAS, FUNGOS OU PARASITAS E MISTURA DE OUTRAS VARIEDADES E ESPÉCIES, EMBALAGEM CONTENDO 01KG. DATA DE FABRICAÇÃO E VALIDADE EXPRESSAS NA EMBALAGEM. O PRODUTO, QUANDO DA ENTREGA, OBRIGA-SE A TER A VALIDADE NÃO INFERIOR A 80% DE SEU PRAZO. APRESENTAR NO MOMENTO DA ENTREGA DE AMOSTRA O CERTIFICADO DE CLASSIFICAÇÃO VEGETAL CCV 2019 E / OU 2020.</p>	KICALDO	KG	560	R\$7,56	R\$4.233,60
8	<p>5. FARINHA DE MANDIOCA 100% NATURAL, SEM ADIÇÃO DE SAL, CLASSE BRANCA, GRUPO SECA, SUBGRUPO FINA, TIPO 01, TORRADA, NÃO CONTENDO GLÚTEN. EMBALAGEM PRIMÁRIA EM SACOS PLÁSTICOS DE POLIETILENO ATÓXICO CONTENDO 1000G DO PRODUTO, NÃO FURADAS, NÃO ESTUFADAS, INVIOADAS, LIVRES DE IMPUREZAS, UMIDADE, INSETOS, MICRO-ORGANISMOS OU OUTRAS IMPUREZAS QUE VENHAM A COMPROMETER O ARMAZENAMENTO E A SAÚDE HUMANA. VALIDADE DO MÍNIMO DE 90% DA DATA DE ENTREGA DO PRODUTO. DATA DE FABRICAÇÃO E VALIDADE EXPRESSA OBRIGATORIAMENTE NA EMBALAGEM PRIMÁRIA, BEM COMO NÚMERO DE LOTE. VALIDADE MÍNIMA DE 120 DIAS DA DATA DE ENTREGA DO PRODUTO. PRODUZIDO EM 2019 / 2020.</p>	KICALDO	KG	100	R\$3,42	R\$342,00
9	<p>6. FLOCAO DE MILHO PRÉ COZIDO 100% NATURAL, SEM ADIÇÃO DE SAL E SABORES, NÃO FURADAS, NÃO ESTUFADAS, INVIOADAS, LIVRES DE IMPUREZAS, UMIDADE, INSETOS, MICRO-ORGANISMOS OU OUTRAS IMPUREZAS QUE VENHAM A COMPROMETER O ARMAZENAMENTO E A SAÚDE HUMANA. VALIDADE DO MÍNIMO DE 90% DA DATA DE ENTREGA DO PRODUTO. EMBALAGEM PRIMÁRIA: SACO DE POLIETILENO ATÓXICO CONTENDO 01KG DO PRODUTO. DATA DE FABRICAÇÃO E VALIDADE EXPRESSA OBRIGATORIAMENTE NA EMBALAGEM PRIMÁRIA, BEM COMO NÚMERO DE LOTE. VALIDADE MÍNIMA DE 120 DIAS DA DATA DE ENTREGA DO PRODUTO. PRODUZIDO EM 2019 / 2020.</p>	STA CLARA	KG	3.050	R\$2,81	R\$8.570,50

**COMERCIAL BOA VISTA**

CNPJ n.º: 02.582.528/0001-41

RUA CORNÉLIO ROSA, N.º 703, BAIRRO: ALTO DA BOA VISTA

CEP: 62200-000 - NOVA RUSSAS - CE

FONE: (88) 996103329

E-MAIL: [comercialboavista2018@gmail.com](mailto:comercialboavista2018@gmail.com)

# Comercial Boa Vista



10	MACARRÃO TIPO ESPAGUETE LONGO FINO - MASSA ALIMENTÍCIA OBTIDA DE SÊMOLA DE TRIGO COM FERRO E ÁCIDO FÓLICO, CORANTE NATURAL DE URUCUM E CÚRCUMA. ASPECTO, ODOR, SABOR E COR CARACTERÍSTICOS AO PRODUTO. LIVRE DE UMIDADE, ISENTO DE FUNGOS E DE FRAGMENTOS ESTRANHOS. O PRODUTO NÃO DEVE TER PREPARAÇÃO FINAL DIETÉTICA INADEQUADA (EMPAPAMENTO), O PRODUTO DEVE ESTAR INTEIRO E FIRME SEM PÓ BRANCO SOLTOS NO PACOTE. ROTULAGEM OBRIGATÓRIA DE ACORDO COM A LEGISLAÇÃO VIGENTE. EMBALAGEM PRIMÁRIA: SACO PLÁSTICO ATÓXICO CONTENDO 500G DO PRODUTO. PRAZO DE VALIDADE EXPRESSO NA EMBALAGEM PRIMÁRIA, BEM COMO LOTE E DATA DE FABRICAÇÃO. VALIDADE MÍNIMA DE 180 DIAS DA DATA DE ENTREGA DO PRODUTO. FABRICADO EM 2019 / 2020.	FORTALEZA	PCT DE 500G	2.700	R\$3,49	R\$9.423,00
11	MACARRÃO TIPO PARAFUSO - MASSA ALIMENTÍCIA OBTIDA DE SÊMOLA DE TRIGO COM FERRO E ÁCIDO FÓLICO, CORANTE NATURAL DE URUCUM E CÚRCUMA. ASPECTO, ODOR, SABOR E COR CARACTERÍSTICO AO PRODUTO. LIVRE DE UMIDADE, ISENTO DE FUNGOS E DE FRAGMENTOS ESTRANHOS. O PRODUTO NÃO DEVE TER PREPARAÇÃO FINAL DIETÉTICA INADEQUADA (EMPAPAMENTO), O PRODUTO DEVE ESTAR COM CORTES INTEIRO E HOMOGÊNEO, APÓS A PREPARAÇÃO, DEVERÃO APRESENTAR-SE SOLTOS COM CONSISTÊNCIA MACIA, PORÉM PEGAJOSA. ROTULAGEM OBRIGATÓRIA DE ACORDO COM A LEGISLAÇÃO VIGENTE. EMBALAGEM PRIMÁRIA: SACO PLÁSTICO ATÓXICO CONTENDO 500G DO PRODUTO. PRAZO DE VALIDADE EXPRESSO NA EMBALAGEM PRIMÁRIA, BEM COMO LOTE E DATA DE FABRICAÇÃO. VALIDADE MÍNIMA DE 180 DIAS DA DATA DE ENTREGA DO PRODUTO. FABRICADO EM 2019 / 2020.	FORTALEZA	PCT DE 500G	2.000	R\$6,11	R\$12.220,00
<b>VALOR TOTAL</b>					<b>R\$69.701,00</b>	
<b>SESSENTA E NOVE MIL, SETECENTOS E UM REAIS</b>						

ITEM	ESPECIFICAÇÃO	MARCA	UNID	QUANT.	V. UNIT.	TOTAL
1	ACHOCOLATADO EM PÓ - ENRIQUECIDO COM VITAMINAS. ASPECTO PÓ HOMOGÊNEO, COR PRÓPRIO DO TIPO. CHEIRO E SABOR CARACTERÍSTICO. INGREDIENTES PRINCIPAIS: AÇÚCAR, CACAU EM PÓ, MALTODEXTRINA. EMBALAGEM PRÓPRIA, LACRADA, SEM RASURAS. DE 200G. DATA DE FABRICAÇÃO E VALIDADE EXPRESSAS NA EMBALAGEM E COM VALIDADE DE NO MÍNIMO 80% DO SEU PRAZO. FABRICADO EM 2019 / 2020.	APTI	SACHÊ 200G	2.130	R\$3,81	R\$8.115,30
2	ADOÇANTE DIETÉTICO LÍQUIDO - 100% SÓ STEVIA. INGREDIENTES: ÁGUA, EDULCORANTES NATURAIS GLICOSÍDEOS DE STEVIOL, CONSERVANTES: BENZOATO DE SÓDIO E SORBATO DE POTÁSSIO, ACIDULANTE: ÁCIDO CÍTRICO. SEM ASPARTAME, SEM CICLAMATO, SEM SACARINA, SEM ACESULFAME-K. UNIDADES DE 100ML. PRAZO DE VALIDADE MÍNIMO 2 ANOS A CONTAR A PARTIR DA DATA DE ENTREGA. FABRICADO EM 2019 / 2020	ZERO CAL	UNID	17	R\$11,08	R\$188,36
3	AVEIA EM FLOCOS - ISENTA DE MOFO, LIVRE DE PARASITAS E SUBSTÂNCIAS NOCIVAS, ACONDICIONADA EM EMBALAGENS DE 200G, ATÓXICA, RESISTENTE E HERMETICAMENTE VEDADA. PRAZO DE VALIDADE 12 MESES A CONTAR A PARTIR DA DATA DE ENTREGA. FABRICADO EM 2019 / 2020	QUAKER	PCT DE 200G	56	R\$5,70	R\$319,20
4	BEBIDA LÁCTEA UHT, SABOR CHOCOLATE, PRONTO PARA BEBER. EMBALAGEM TETRA PAK DE 01L. LIVRE DE IMPUREZAS OU MICRO-ORGANISMOS QUE POSSA COMPROMETER A SAÚDE HUMANA. EMBALAGEM COM ESPECIFICAÇÃO DO PRODUTO E MARCA DO FABRICANTE. DATA DE FABRICAÇÃO E VALIDADE EXPRESSAS NA EMBALAGEM - O PRODUTO, QUANDO DA ENTREGA, OBRIGA-SE A TER A VALIDADE NÃO INFERIOR A 80% DE SEU PRAZO. FABRICADO EM 2019 / 2020.	MARANGUAPE	LITRO	4.000	R\$7,06	R\$28.240,00

**COMERCIAL BOA VISTA**  
 CNPJ nº: 02.582.528/0001-41  
 RUA CORNÉLIO ROSA, Nº 703, BAIRRO: ALTO DA BOA VISTA  
 CEP: 62200-000 - NOVA RUSSAS - CE  
 FONE: (88) 996103329  
 E-MAIL: comercialboavista2018@gmail.com



# Comercial Boa Vista



5	FARINHA LÁCTEA: EMBALAGEM SACHÊ DE 200G. INGREDIENTES: FARINHA DE TRIGO ENRIQUECIDA DE FERRO E ÁCIDO FÓLICO, AÇÚCAR, LEITE EM PÓ INTEGRAL, FARINHA DE TRIGO INTEGRAL, FARINHA DE CEVADA, FARINHA DE AVEIA, FARINHA DE CENTEIO, VITAMINAS (A,D,C,E,B1,B2,B6,B12, NIACINA, ÁCIDO PANTATÊNICO, ÁCIDO FÓLICO) MINERAIS (FOSFATO DE CÁLCIO, DIBÁSICO E FUMARATO FERROSO), SAL E AROMATIZANTES, MÍNIMO DE 120 KCAL PARA CADA 30G DO PRODUTO COM IDENTIFICAÇÃO DO PRODUTO. DATA DE FABRICAÇÃO E VALIDADE EXPRESSA OBRIGATORIAMENTE NA EMBALAGEM PRIMÁRIA, BEM COMO NÚMERO DE LOTE. VALIDADE MÍNIMA DE 180 DIAS DA DATA DE ENTREGA DO PRODUTO. FABRICAÇÃO 2019/2020.	MARANGUAPE	SACHÊ 200G	2.750	R\$6,58	R\$18.095,00
6	FARINHA CEREAL- MULTI CEREAIS 100% NATURAL, INGREDIENTE FARINHA DE TRIGO, ENRIQUECIDA COM FERRO, ACIDO FÓLICO, AÇÚCAR, FARINHA DE MILHO ENRIQUECIDA COM FERRO E ACIDO FÓLICO, FARINHA DE ARROZ SAIS MINERAIS (CARBONATO DE CÁLCIO, FOSFATO DE SÓDIO DIBÁSICO, FUMARATO FERROSO, SULFATO DE ZINCO), VITAMINAS (VITAMINA C, NIACINA, VITAMINA E, ÁCIDO PANTOTÊNICO, VITAMINA A, VITAMINA B1, VITAMINA B6, ÁCIDO FÓLICO, VITAMINA D) PROBIÓTICOS E AROMATIZANTE VANILINA, EMBALAGEM SACHE MULTIFOLIADO DE 230G, MÍNIMO DE 78KCAL PARA CADA 21G DO PRODUTO. NÃO FURADAS, NÃO ESTUFADAS, INVOLADAS, LIVRES DE IMPUREZAS, UMIDADE, INSETOS, MICRO-ORGANISMOS OU OUTRAS IMPUREZAS QUE VENHAM A COMPROMETER O ARMAZENAMENTO E A SAÚDE HUMANA. VALIDADE DO MÍNIMO DE 90% DA DATA DE ENTREGA DO PRODUTO. DATA DE FABRICAÇÃO E VALIDADE EXPRESSA OBRIGATORIAMENTE NA EMBALAGEM PRIMÁRIA, BEM COMO NÚMERO DE LOTE. VALIDADE MÍNIMA DE 180 DIAS DA DATA DE ENTREGA DO PRODUTO. PRODUZIDO EM 2019 / 2020.	NESTLE	SACHÊ 230G	2.950	R\$6,24	R\$18.408,00
7	LEITE DESNATADO EM PÓ: SOLÚVEL, INSTANTÂNEO, NÃO PODENDO SER MODIFICADO, ACONDICIONADO EM LATA DE 300G ORIGINAL DE FÁBRICA, ESTA NÃO DEVE ESTÁ AMASSADA, ENFERRUJADA OU ESTUFADA, NÃO DEVE CONTER PERFURAÇÕES, PRINCIPALMENTE NAS EMENDAS, NÃO DEVE SOLTAR AR COM CHEIRO AZEDO OU PODRE QUANDO ABERTO NÃO DEVE APRESENTAR MANCHAS ESCURAS E FERRUGEM NA PARTE INTERNA, O LEITE DEVE DESMANCHAR FACILMENTE NA ÁGUA, DEVE ESTAR SECO E SOLTO, NÃO DEVE APRESENTAR COR ALARANJADA OU AMARELO FORTE, CHEIRO AZEDO OU RANÇOSO MANCHAS ESCURAS OU ESVERDEADAS (MOFO), O PRODUTO DEVE TER REGISTRO NO ÓRGÃO COMPETENTE ROTULAGEM DE ACORDO COM A LEGISLAÇÃO VIGENTE. DATA DE FABRICAÇÃO E VALIDADE EXPRESSAS NA EMBALAGEM E COM VALIDADE DE NO MÍNIMO 80% DA DATA DE ENTREGA DO PRODUTO. FABRICADO EM 2019/2020	ITALAC	LATA 300G	80	R\$16,31	R\$1.304,80
8	LEITE EM PÓ A BASE DE LEITE DE VACA SEM LACTOSE: FORMULA À BASE DE LEITE DE VACA INTEGRAL COMPOSTO LÁCTEO EM PÓ ZERO LACTOSE, RICO EM VITAMINAS A C E D E MINERAIS FERRO, ZINCO, CÁLCIO, ESSENCIAIS A NUTRIÇÃO DA CRIANÇA, APRESENTAÇÃO EM LATA DE 380G. O PRODUTO DEVERÁ TER REGISTRO NO ÓRGÃO COMPETENTE E ROTULAGEM DE ACORDO COM A LEGISLAÇÃO VIGENTE. A LATA NÃO DEVE ESTÁ AMASSADA, ENFERRUJADA OU ESTUFADA, NÃO DEVE CONTER PERFURAÇÕES, PRINCIPALMENTE NAS EMENDAS, NÃO DEVE SOLTAR AR COM CHEIRO AZEDO OU PODRE QUANDO ABERTO, NÃO DEVE APRESENTAR MANCHAS ESCURAS E FERRUGEM NA PARTE INTERNA, O LEITE DEVE DESMANCHAR FACILMENTE NA ÁGUA, DEVE ESTAR SECO E SOLTO, NÃO DEVE APRESENTAR COR ALARANJADA OU AMARELO FORTE, CHEIRO AZEDO OU RANÇOSO MANCHAS ESCURAS OU ESVERDEADAS (MOFO). O PRODUTO DEVE TER REGISTRO NO ÓRGÃO COMPETENTE ROTULAGEM DE ACORDO COM A LEGISLAÇÃO VIGENTE. DATA DE FABRICAÇÃO E VALIDADE EXPRESSAS NA EMBALAGEM E COM VALIDADE DE NO MÍNIMO 80% DA DATA DE ENTREGA DO PRODUTO. FABRICADO EM 2019 / 2020	ITALAC	LATA 380G	80	R\$17,72	R\$1.417,60
9	LEITE, INTEGRAL UHT, LÍQUIDO, ENVASADO EM EMBALAGEM DE 01L TIPO TETRA PACK, PASTEURIZADO, INTEGRAL, COM ESPECIFICAÇÃO DO PRODUTO E MARCA DO FABRICANTE. LIVRE DE IMPUREZAS OU MICROORGANISMOS QUE POSSA COMPROMETER A SAÚDE HUMANA. DATA DE FABRICAÇÃO E VALIDADE	ITALAC	LITRO	9.500	R\$5,03	R\$47.785,00

COMERCIAL BOA VISTA

CNPJ n°: 02.582.528/0001-41

● RUA CORNÉLIO ROSA, N° 703, BAIRRO: ALTO DA BOA VISTA

● CEP: 62200-000 - NOVA RUSSAS -CE

● FONE: (88) 996103329

● E-MAIL: comercialboavista2018@gmail.com



# Comercial Boa Vista



	FABRICAÇÃO, E NÚMERO DE LOTE. VALIDADE MÍNIMA DE 180 DIAS DA DATA DE ENTREGA DO PRODUTO. FABRICAÇÃO 2019 / 2020					
3	ÓLEO, REFINADO DE SOJA. EMBALAGEM PRIMÁRIA PLÁSTICA DE 900 ML, NÃO AMASSADAS E SEM PERFURAÇÕES, LIVRE DE GORDURAS TRANS, LIVRE DE IMPUREZAS OU MICRO-ORGANISMOS QUE POSSA COMPROMETER A SAÚDE HUMANA. DATA DE FABRICAÇÃO E VALIDADE EXPRESSAS NA EMBALAGEM E COM VALIDADE DE NO MÍNIMO 80% DA DATA DE ENTREGA DO PRODUTO. FABRICAÇÃO 2019 / 2020	SOYA	UNID 900ML	920	R\$6,88	R\$6.329,60
4	SAL, REFINADO, IODADO. EMBALAGEM PLÁSTICA DE 01 KG. LIVRE DE IMPUREZAS OU MICRO-ORGANISMOS QUE POSSA COMPROMETER A SAÚDE HUMANA. DATA DE FABRICAÇÃO E VALIDADE EXPRESSAS NA EMBALAGEM E COM VALIDADE DE NO MÍNIMO 80% DA DATA DE ENTREGA DO PRODUTO. FABRICAÇÃO 2019/2020	GLOBO	KG	680	R\$1,38	R\$938,40
5	TEMPERO PURO ALHO OU PICADO/AMASSADO, TEMPERO ALHO E SAL SEM PIMENTA, EMBALAGEM PRIMÁRIA EM POTES DE 200G. INGREDIENTES: ALHO, SAL SEM GLÚTEN. EXPRESSO NA EMBALAGEM PRIMÁRIA DATA DE FABRICAÇÃO, VALIDADE E NÚMERO DE LOTE. VALIDADE MÍNIMA DE 120 DIAS DA DATA DE ENTREGA DO PRODUTO. PRODUZIDO EM 2019 / 2020	ZAELE	POTE DE 200G	3.030	R\$5,17	R\$15.665,10
					<b>VALOR TOTAL</b>	<b>R\$33.885,10</b>
					<b>VALOR TOTAL</b>	<b>R\$532.825,76</b>

RAZÃO SOCIAL: LUIZ GONZAGA LOPES MERCEARIA - ME.

CNPJ Nº: 02.582.528/0001-41.

ENDEREÇO: RUA CORNÉLIO ROSA, 703, BAIRRO: ALTO DA BOA VISTA, NOVA RUSSAS - CE.

CEP: 62200-000.

FONE: (88) 996103329

E-MAIL: [comercialboavista2018@gmail.com](mailto:comercialboavista2018@gmail.com)

BANCO: BANCO DO BRASIL AGÊNCIA Nº 1409-5 CONTA CORRENTE Nº 30965-6

PRAZO DE ENTREGA: CONFORME EDITAL.

VALIDADE DA PROPOSTA: 60 (SESSENTA) DIAS.

- ✓ O licitante declara que, nos valores apresentados acima, estão inclusos todos os tributos, encargos trabalhistas, previdenciários, fiscais e comerciais, taxas, fretes, seguros, deslocamentos de pessoal, custos e demais despesas que possam incidir sobre o fornecimento licitado, inclusive a margem de lucro.
- ✓ Todos os produtos cotados estão de acordo com as normas técnicas da ANVISA, MINISTÉRIO DA SAÚDE E MINISTÉRIO DA AGRICULTURA.

Pelo que, por ser a expressão da verdade, firma a presente, sob as penas da Lei.

NOVA RUSSAS (CE) - 19 de janeiro de 2020.

GLEISON LOPES MOURÃO  
RG nº 20.805.594-7 - CPF nº 103.248.637-64  
PROCURADOR

COMERCIAL BOA VISTA  
CNPJ nº: 02.582.528/0001-41  
RUA CORNÉLIO ROSA, Nº 703, BAIRRO: ALTO DA BOA VISTA  
CEP: 62200-000 - NOVA RUSSAS - CE  
FONE: (88) 996103329  
E-MAIL: [comercialboavista2018@gmail.com](mailto:comercialboavista2018@gmail.com)