



PREFEITURA MUNICIPAL DE MULUNGU-CE



## 10 Composição de B.D.I.

---



PREFEITURA MUNICIPAL DE MULUNGU



### COMPOSIÇÃO DE BDI - SERVIÇOS



COD	DESCRIÇÃO	%
<b>Despesas Indiretas</b>		
AC	Administração central	3,80
DF	Despesas financeiras	1,02
R	Riscos	0,50

<b>Benefício</b>		
S + G	Garantia/seguros	0,32
L	Lucro	6,64

<b>I</b>	<b>Impostos</b>	<b>11,15</b>
	PIS	0,65
	COFINS	3,00
	ISS	3,00
	CPRB ( 4,5%, Apenas quando tiver desoneração INSS)	4,50
	<b>TOTAL DOS IMPOSTOS</b>	<b>11,15</b>

<b>BDI =</b>		<b>26,85%</b>
--------------	--	---------------

$$BDI = \frac{(1 + AC + S + R + G)(1 + DF)(1 + L)}{(1 - I)} - 1$$

*Cláudio Jota Barros*  
Assessoria

*Jota*



PREFEITURA MUNICIPAL DE MULUNGU-CE



**11 Planilha de encargos Sociais.**

---

*Jota Barros*  
JOTA BARROS - PROJETOS  
Cadastrado José Quirino Barros  
Esp. 046 - 0224 13100-0



**PREFEITURA MUNICIPAL DE MULUNGU  
PAVIMENTAÇÃO EM PEDRA TOSCA NO MUNICÍPIO DE MULUNGU/CE  
MULUNGU - CEARÁ**

**ENCARGOS SOCIAIS PARA SERVIÇOS DA TABELA SEINFRA-CE**



CÓDIGO	DESCRIÇÃO	COM DESONERAÇÃO		SEM DESONERAÇÃO	
		HORISTA %	MENSALISTA %	HORISTA %	MENSALISTA %
<b>GRUPO A</b>					
A1	INSS	0,00%	0,00%	20,00%	20,00%
A2	SESI	1,50%	1,50%	1,50%	1,50%
A3	SENAI	1,00%	1,00%	1,00%	1,00%
A4	INCRA	0,20%	0,20%	0,20%	0,20%
A5	SEBRAE	0,60%	0,60%	0,60%	0,60%
A6	Salário Educação	2,50%	2,50%	2,50%	2,50%
A7	Seguro Contra Acidentes de Trabalho	3,00%	3,00%	3,00%	3,00%
A8	FGTS	8,00%	8,00%	8,00%	8,00%
A9	SECONCI	0,00%	0,00%	0,00%	0,00%
<b>A</b>	<b>Total</b>	<b>16,80%</b>	<b>16,80%</b>	<b>36,80%</b>	<b>36,80%</b>
<b>GRUPO B</b>					
B1	Repouso Semanal Remunerado	17,84%	Não Incide	17,84%	Não Incide
B2	Feriados	3,71%	Não Incide	3,71%	Não Incide
B3	Auxílio - Enfermidade	0,87%	0,67%	0,87%	0,67%
B4	13º Salário	10,80%	8,33%	10,80%	8,33%
B5	Licença Paternidade	0,07%	0,06%	0,07%	0,06%
B6	Faltas Justificadas	0,72%	0,56%	0,72%	0,56%
B7	Dias de Chuvas	1,55%	Não Incide	1,55%	Não Incide
B8	Auxílio Acidente de Trabalho	0,11%	0,08%	0,11%	0,08%
B9	Férias Gozadas	8,71%	6,73%	8,71%	6,73%
B10	Salário Maternidade	0,03%	0,03%	0,03%	0,03%
<b>B</b>	<b>Total</b>	<b>44,41%</b>	<b>16,46%</b>	<b>44,41%</b>	<b>16,46%</b>
<b>GRUPO C</b>					
C1	Aviso Prévio Indenizado	5,40%	4,17%	5,40%	4,17%
C2	Aviso Prévio Trabalhado	0,13%	0,10%	0,13%	0,10%
C3	Férias Indenizadas	4,85%	3,75%	4,85%	3,75%
C4	Depósito Rescisão Sem Justa Causa	3,90%	3,01%	3,90%	3,01%
C5	Indenização Adicional	0,45%	0,35%	0,45%	0,35%
<b>C</b>	<b>Total</b>	<b>14,73%</b>	<b>11,38%</b>	<b>14,73%</b>	<b>11,38%</b>
<b>GRUPO D</b>					
D1	Reincidência de Grupo A sobre Grupo B	7,46%	2,77%	16,34%	6,06%
D2	Reincidência de Grupo A sobre Aviso Prévio Trabalhado e Reincidência de FGTS sobre Aviso Prévio Indenizado	0,45%	0,35%	0,48%	0,37%
<b>D</b>	<b>Total</b>	<b>7,91%</b>	<b>3,12%</b>	<b>16,82%</b>	<b>6,43%</b>
<b>TOTAL(A+B+C+D)</b>		<b>83,85%</b>	<b>47,76%</b>	<b>112,76%</b>	<b>71,07%</b>

*Cláudio J. Barros*  
Projeto e Assessoria

*Jota Barros*





PREFEITURA MUNICIPAL DE MULUNGU-CE



## 12 Composição de preços unitários

---



PREFEITURA MUNICIPAL DE MULUNGU  
PAVIMENTAÇÃO EM PEDRA TOSCA NO MUNICÍPIO DE MULUNGU/CE  
MULUNGU - CEARÁ

COMPOSIÇÕES DE SERVIÇOS NÃO TABELADAS



QUADRO RESUMO DE COMPOSIÇÕES

CÓD.	DESCRIÇÃO	UNID.	CUSTO S/ BDI	CUSTO C/ BDI
COMP.1	ADMINISTRAÇÃO LOCAL	%	112,16	142,27

COMP.1	ADMINISTRAÇÃO LOCAL	%	UNID.	CUSTO	TOTAL
CÓD	SERVIÇOS	CONSUMO			
18583	ENGENHEIRO PLENO	0,10	HxMÊS	21959,2	2195,92
18590	ENCARREGADO GERAL/MESTRE DE OBRA	0,25	HxMÊS	6171,03	1542,76
				<b>TOTAL SERVIÇOS</b>	<b>3738,68</b>
				TOTAL SIMPLES	3738,68
				TOTAL PARA 3 MÊSES	11216,04
				FRAÇÃO DE 100%	112,16
				BDI (26,85%)	30,11
				<b>TOTAL GERAL</b>	<b>142,27</b>

*Claudio Jota Barros*  
PROJETOS E ACESSORIA

*Jota*



**PREFEITURA MUNICIPAL DE MULUNGU  
PAVIMENTAÇÃO EM PEDRA TOSCA NO MUNICÍPIO DE MULUNGU/CE  
MULUNGU - CEARÁ**



**ORÇAMENTO POR RUA**

**BDI UTILIZADO: 26,85%**

**TABELAS UTILIZADAS: SEINFRA 28.1**

ITEM	TABELA	CÓDIGO	SERVIÇOS	UNID.	QUANT.	PREÇO UNIT.	PREÇO UNIT. C/ BDI	PREÇO	PERCENTUAL
<b>1.0</b>	-	-	<b>ADMINISTRAÇÃO LOCAL</b>					<b>14.227,00</b>	<b>4,30%</b>
1.1	COMPOSIÇÃO	COMP.1	ADMINISTRAÇÃO LOCAL	%	100,00	112,16	142,27	14.227,00	4,30%
<b>2.0</b>	-	-	<b>SERVIÇOS PRELIMINARES</b>					<b>2.791,92</b>	<b>0,84%</b>
2.1	SEINFRA	C1937	PLACAS PADRÃO DE OBRA	M2	12,00	183,41	232,66	2.791,92	0,84%
<b>3.0</b>	-	-	<b>LOCALIDADE DA ESTRADA DE CAVACO</b>					<b>88.184,04</b>	<b>26,64%</b>
<b>3.1</b>	-	-	<b>LOCAÇÃO</b>					<b>403,20</b>	<b>0,12%</b>
3.1.1	SEINFRA	C2873	LOCAÇÃO DA OBRA COM AUXÍLIO TOPOGRÁFICO (ÁREA ATÉ 5000 M2)	M2	1.120,00	0,28	0,36	403,20	0,12%
<b>3.2</b>	-	-	<b>PAVIMENTAÇÃO</b>					<b>85.820,84</b>	<b>25,93%</b>
3.2.1	SEINFRA	C2896	PAVIMENTAÇÃO EM PEDRA TOSCA S/ REJUNTAMENTO (AGREGADO ADQUIRIDO)	M2	832,00	48,33	61,31	51.009,92	15,41%
3.2.2	SEINFRA	C3097	MEIO FIO DE PEDRA GRANÍTICA	M	639,86	23,39	29,67	18.984,65	5,73%
3.2.3	SEINFRA	C1256	ESCAVAÇÃO MANUAL CAMPO ABERTO EM TERRA ATÉ 2M	M3	22,40	54,09	68,61	1.536,86	0,46%
3.2.4	SEINFRA	C0836	CONCRETO NÃO ESTRUTURAL PREPARO MANUAL	M3	22,40	502,89	637,92	14.289,41	4,32%
<b>3.3</b>	-	-	<b>LIMPEZA</b>					<b>1.960,00</b>	<b>0,59%</b>
3.3.1	SEINFRA	C3447	LIMPEZA DE PISO EM ÁREA URBANIZADA	M2	1.120,00	1,38	1,75	1.960,00	0,59%
<b>5.0</b>	-	-	<b>CONJUNTO PADRE PEDROSA - RUA DONA ANITA FROTA</b>					<b>32.883,87</b>	<b>9,93%</b>
<b>5.1</b>	-	-	<b>LOCAÇÃO</b>					<b>150,36</b>	<b>0,05%</b>
5.1.1	SEINFRA	C2873	LOCAÇÃO DA OBRA COM AUXÍLIO TOPOGRÁFICO (ÁREA ATÉ 5000 M2)	M2	417,66	0,28	0,36	150,36	0,05%
<b>5.2</b>	-	-	<b>PAVIMENTAÇÃO</b>					<b>32.002,60</b>	<b>9,67%</b>
5.2.1	SEINFRA	C2896	PAVIMENTAÇÃO EM PEDRA TOSCA S/ REJUNTAMENTO (AGREGADO ADQUIRIDO)	M2	310,26	48,33	61,31	19.022,04	5,75%
5.2.2	SEINFRA	C3097	MEIO FIO DE PEDRA GRANÍTICA	M	238,66	23,39	29,67	7.081,04	2,14%
5.2.3	SEINFRA	C1256	ESCAVAÇÃO MANUAL CAMPO ABERTO EM TERRA ATÉ 2M	M3	8,35	54,09	68,61	572,89	0,17%
5.2.4	SEINFRA	C0836	CONCRETO NÃO ESTRUTURAL PREPARO MANUAL	M3	8,35	502,89	637,92	5.326,63	1,61%
<b>5.3</b>	-	-	<b>LIMPEZA</b>					<b>730,91</b>	<b>0,22%</b>
5.3.1	SEINFRA	C3447	LIMPEZA DE PISO EM ÁREA URBANIZADA	M2	417,66	1,38	1,75	730,91	0,22%
<b>6.0</b>	-	-	<b>CONJUNTO PADRE PEDROSA - RUA JOSÉ NUNES COSTAS</b>					<b>29.975,35</b>	<b>9,06%</b>
<b>6.1</b>	-	-	<b>LOCAÇÃO</b>					<b>137,06</b>	<b>0,04%</b>
6.1.1	SEINFRA	C2873	LOCAÇÃO DA OBRA COM AUXÍLIO TOPOGRÁFICO (ÁREA ATÉ 5000 M2)	M2	380,73	0,28	0,36	137,06	0,04%
<b>6.2</b>	-	-	<b>PAVIMENTAÇÃO</b>					<b>29.172,01</b>	<b>8,81%</b>
6.2.1	SEINFRA	C2896	PAVIMENTAÇÃO EM PEDRA TOSCA S/ REJUNTAMENTO (AGREGADO ADQUIRIDO)	M2	282,83	48,33	61,31	17.340,31	5,24%

*Handwritten signature*





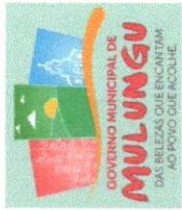

**PREFEITURA MUNICIPAL DE MULUNGU  
PAVIMENTAÇÃO EM PEDRA TOSCA NO MUNICÍPIO DE MULUNGU/CE  
MULUNGU - CEARÁ**



**ORÇAMENTO POR RUA**

**BDI UTILIZADO: 26,85%**

**TABELAS UTILIZADAS: SEINFRA 28.1**

ITEM	TABELA	CÓDIGO	SERVIÇOS	UNID.	QUANT.	PREÇO UNIT.	PREÇO UNIT. C/ BDI	PREÇO	PERCENTUAL
6.2.2	SEINFRA	C3097	MEIO FIO DE PEDRA GRANÍTICA	M	217,56	23,39	29,67	6.455,01	1,95%
6.2.3	SEINFRA	C1256	ESCAVAÇÃO MANUAL CAMPO ABERTO EM TERRA ATÉ 2M	M3	7,61	54,09	68,61	522,12	0,16%
6.2.4	SEINFRA	C0836	CONCRETO NÃO ESTRUTURAL PREPARO MANUAL	M3	7,61	502,89	637,92	4.854,57	1,47%
<b>6.3</b>	-	-	<b>LIMPEZA</b>					<b>666,28</b>	<b>0,20%</b>
6.3.1	SEINFRA	C3447	LIMPEZA DE PISO EM ÁREA URBANIZADA	M2	380,73	1,38	1,75	666,28	0,20%
<b>7.0</b>	-	-	<b>CONJUNTO PADRE PEDROSA - RUA ANTÔNIO BRAZ DE SOUZA</b>					<b>60.627,30</b>	<b>18,31%</b>
<b>7.1</b>	-	-	<b>LOCAÇÃO</b>					<b>277,20</b>	<b>0,08%</b>
7.1.1	SEINFRA	C2873	LOCAÇÃO DA OBRA COM AUXÍLIO TOPOGRÁFICO (ÁREA ATÉ 5000 M2)	M2	770,00	0,28	0,36	277,20	0,08%
<b>7.2</b>	-	-	<b>PAVIMENTAÇÃO</b>					<b>59.002,60</b>	<b>17,82%</b>
7.2.1	SEINFRA	C2896	PAVIMENTAÇÃO EM PEDRA TOSCA S/ REJUNTAMENTO (AGREGADO ADQUIRIDO)	M2	572,00	48,33	61,31	35.069,32	10,59%
7.2.2	SEINFRA	C3097	MEIO FIO DE PEDRA GRANÍTICA	M	439,93	23,39	29,67	13.052,72	3,94%
7.2.3	SEINFRA	C1256	ESCAVAÇÃO MANUAL CAMPO ABERTO EM TERRA ATÉ 2M	M3	15,40	54,09	68,61	1.056,59	0,32%
7.2.4	SEINFRA	C0836	CONCRETO NÃO ESTRUTURAL PREPARO MANUAL	M3	15,40	502,89	637,92	9.823,97	2,97%
<b>7.3</b>	-	-	<b>LIMPEZA</b>					<b>1.347,50</b>	<b>0,41%</b>
7.3.1	SEINFRA	C3447	LIMPEZA DE PISO EM ÁREA URBANIZADA	M2	770,00	1,38	1,75	1.347,50	0,41%
<b>8.0</b>	-	-	<b>CONJUNTO PADRE PEDROSA - RUA JOSE RODRIGUES CAFÉ</b>					<b>52.533,97</b>	<b>15,87%</b>
<b>8.1</b>	-	-	<b>LOCAÇÃO</b>					<b>240,13</b>	<b>0,07%</b>
8.1.1	SEINFRA	C2873	LOCAÇÃO DA OBRA COM AUXÍLIO TOPOGRÁFICO (ÁREA ATÉ 5000 M2)	M2	667,03	0,28	0,36	240,13	0,07%
<b>8.2</b>	-	-	<b>PAVIMENTAÇÃO</b>					<b>51.126,54</b>	<b>15,44%</b>
8.2.1	SEINFRA	C2896	PAVIMENTAÇÃO EM PEDRA TOSCA S/ REJUNTAMENTO (AGREGADO ADQUIRIDO)	M2	495,51	48,33	61,31	30.379,72	9,18%
8.2.2	SEINFRA	C3097	MEIO FIO DE PEDRA GRANÍTICA	M	381,35	23,39	29,67	11.314,65	3,42%
8.2.3	SEINFRA	C1256	ESCAVAÇÃO MANUAL CAMPO ABERTO EM TERRA ATÉ 2M	M3	13,35	54,09	68,61	915,94	0,28%
8.2.4	SEINFRA	C0836	CONCRETO NÃO ESTRUTURAL PREPARO MANUAL	M3	13,35	502,89	637,92	8.516,23	2,57%
<b>8.3</b>	-	-	<b>LIMPEZA</b>					<b>1.167,30</b>	<b>0,35%</b>
8.3.1	SEINFRA	C3447	LIMPEZA DE PISO EM ÁREA URBANIZADA	M2	667,03	1,38	1,75	1.167,30	0,35%
<b>9.0</b>	-	-	<b>CONJUNTO PADRE PEDROSA - RUA FRANCISCO VICENTE ALVES</b>					<b>49.810,81</b>	<b>15,05%</b>
<b>9.1</b>	-	-	<b>LOCAÇÃO</b>					<b>227,75</b>	<b>0,07%</b>
9.1.1	SEINFRA	C2873	LOCAÇÃO DA OBRA COM AUXÍLIO TOPOGRÁFICO (ÁREA ATÉ 5000 M2)	M2	632,63	0,28	0,36	227,75	0,07%
<b>9.2</b>	-	-	<b>PAVIMENTAÇÃO</b>					<b>48.475,96</b>	<b>14,64%</b>

*Handwritten signature*

*Handwritten signature*







PREFEITURA MUNICIPAL DE MULUNGU  
PAVIMENTAÇÃO EM PEDRA TOSCA NO MUNICÍPIO DE MULUNGU/CE  
MULUNGU - CEARÁ



ORÇAMENTO POR RUA

BDI UTILIZADO: 26,85%

TABELAS UTILIZADAS: SEINFRA 28.1

ITEM	TABELA	CÓDIGO	SERVIÇOS	UNID.	QUANT.	PREÇO UNIT.	PREÇO UNIT. C/ BDI	PREÇO	PERCENTUAL
9.2.1	SEINFRA	C2896	PAVIMENTAÇÃO EM PEDRA TOSCA S/ REJUNTAMENTO (AGREGADO ADQUIRIDO)	M2	469,95	48,33	61,31	28.812,63	8,70%
9.2.2	SEINFRA	C3097	MEIO FIO DE PEDRA GRANÍTICA	M	361,50	23,39	29,67	10.725,72	3,24%
9.2.3	SEINFRA	C1256	ESCAVAÇÃO MANUAL CAMPO ABERTO EM TERRA ATÉ 2M	M3	12,65	54,09	68,61	867,92	0,26%
9.2.4	SEINFRA	C0836	CONCRETO NÃO ESTRUTURAL PREPARO MANUAL	M3	12,65	502,89	637,92	8.069,69	2,44%
<b>9.3</b>	-	-	<b>LIMPEZA</b>					<b>1.107,10</b>	<b>0,33%</b>
9.3.1	SEINFRA	C3447	LIMPEZA DE PISO EM ÁREA URBANIZADA	M2	632,63	1,38	1,75	1.107,10	0,33%
<b>TOTAL GERAL</b>								<b>331.034,26</b>	

O orçamento importa o valor de : trezentos e trinta e um mil e trinta e quatro reais e vinte e quatro centavos

*Cláudio César*  
Diretor de Planejamento e Orçamento  
10/04/2015

*Julius*







**PREFEITURA MUNICIPAL DE MULUNGU  
PAVIMENTAÇÃO EM PEDRA TOSCA NO MUNICÍPIO DE MULUNGU/CE  
MULUNGU - CEARÁ**

**PLANILHA DE SERVIÇOS**



ITEM	TABELA	CÓDIGO	SERVIÇOS	UNID.	QUANT.
<b>1.0</b>	-	-	<b>ADMINISTRAÇÃO LOCAL</b>		
1.1	COMPOSIÇÃO	COMP.1	ADMINISTRAÇÃO LOCAL	%	100,00
<b>2.0</b>	-	-	<b>SERVIÇOS PRELIMINARES</b>		
2.1	SEINFRA	C1937	PLACAS PADRÃO DE OBRA	M2	12,00
<b>3.0</b>	-	-	<b>LOCALIDADE DA ESTRADA DE CAVACO</b>		
<b>3.1</b>	-	-	<b>LOCAÇÃO</b>		
3.1.1	SEINFRA	C2873	LOCAÇÃO DA OBRA COM AUXÍLIO TOPOGRÁFICO (ÁREA ATÉ 5000 M2)	M2	1.120,00
<b>3.2</b>	-	-	<b>PAVIMENTAÇÃO</b>		
3.2.1	SEINFRA	C2896	PAVIMENTAÇÃO EM PEDRA TOSCA S/ REJUNTAMENTO (AGREGADO ADQUIRIDO)	M2	832,00
3.2.2	SEINFRA	C3097	MEIO FIO DE PEDRA GRANÍTICA	M	639,86
3.2.3	SEINFRA	C1256	ESCAVAÇÃO MANUAL CAMPO ABERTO EM TERRA ATÉ 2M	M3	22,40
3.2.4	SEINFRA	C0836	CONCRETO NÃO ESTRUTURAL PREPARO MANUAL	M3	22,40
<b>3.3</b>	-	-	<b>LIMPEZA</b>		
3.3.1	SEINFRA	C3447	LIMPEZA DE PISO EM ÁREA URBANIZADA	M2	1.120,00
<b>4.0</b>	-	-	<b>LOCALIDADE DE ESPETOS - TRECHO 01</b>		
<b>4.1</b>	-	-	<b>LOCAÇÃO</b>		
4.1.1	SEINFRA	C2873	LOCAÇÃO DA OBRA COM AUXÍLIO TOPOGRÁFICO (ÁREA ATÉ 5000 M2)	M2	1.475,78
<b>4.2</b>	-	-	<b>PAVIMENTAÇÃO</b>		
4.2.1	SEINFRA	C2896	PAVIMENTAÇÃO EM PEDRA TOSCA S/ REJUNTAMENTO (AGREGADO ADQUIRIDO)	M2	1.096,29
4.2.2	SEINFRA	C3097	MEIO FIO DE PEDRA GRANÍTICA	M	843,32
4.2.3	SEINFRA	C1256	ESCAVAÇÃO MANUAL CAMPO ABERTO EM TERRA ATÉ 2M	M3	29,52
4.2.4	SEINFRA	C0836	CONCRETO NÃO ESTRUTURAL PREPARO MANUAL	M3	29,52
<b>4.3</b>	-	-	<b>LIMPEZA</b>		
4.3.1	SEINFRA	C3447	LIMPEZA DE PISO EM ÁREA URBANIZADA	M2	1.475,78
<b>5.0</b>	-	-	<b>CONJUNTO PADRE PEDROSA - RUA DONA ANITA FROTA</b>		
<b>5.1</b>	-	-	<b>LOCAÇÃO</b>		
5.1.1	SEINFRA	C2873	LOCAÇÃO DA OBRA COM AUXÍLIO TOPOGRÁFICO (ÁREA ATÉ 5000 M2)	M2	417,66
<b>5.2</b>	-	-	<b>PAVIMENTAÇÃO</b>		
5.2.1	SEINFRA	C2896	PAVIMENTAÇÃO EM PEDRA TOSCA S/ REJUNTAMENTO (AGREGADO ADQUIRIDO)	M2	310,26
5.2.2	SEINFRA	C3097	MEIO FIO DE PEDRA GRANÍTICA	M	238,66
5.2.3	SEINFRA	C1256	ESCAVAÇÃO MANUAL CAMPO ABERTO EM TERRA ATÉ 2M	M3	8,35
5.2.4	SEINFRA	C0836	CONCRETO NÃO ESTRUTURAL PREPARO MANUAL	M3	8,35
<b>5.3</b>	-	-	<b>LIMPEZA</b>		
5.3.1	SEINFRA	C3447	LIMPEZA DE PISO EM ÁREA URBANIZADA	M2	417,66
<b>6.0</b>	-	-	<b>CONJUNTO PADRE PEDROSA - RUA JOSÉ NUNES COSTAS</b>		
<b>6.1</b>	-	-	<b>LOCAÇÃO</b>		
6.1.1	SEINFRA	C2873	LOCAÇÃO DA OBRA COM AUXÍLIO TOPOGRÁFICO (ÁREA ATÉ 5000 M2)	M2	380,73
<b>6.2</b>	-	-	<b>PAVIMENTAÇÃO</b>		
6.2.1	SEINFRA	C2896	PAVIMENTAÇÃO EM PEDRA TOSCA S/ REJUNTAMENTO (AGREGADO ADQUIRIDO)	M2	282,83
6.2.2	SEINFRA	C3097	MEIO FIO DE PEDRA GRANÍTICA	M	217,56
6.2.3	SEINFRA	C1256	ESCAVAÇÃO MANUAL CAMPO ABERTO EM TERRA ATÉ 2M	M3	7,61
6.2.4	SEINFRA	C0836	CONCRETO NÃO ESTRUTURAL PREPARO MANUAL	M3	7,61
<b>6.3</b>	-	-	<b>LIMPEZA</b>		
6.3.1	SEINFRA	C3447	LIMPEZA DE PISO EM ÁREA URBANIZADA	M2	380,73

  
 JOTA BARROS  
 PROJETOS E ACESSORIA





**PREFEITURA MUNICIPAL DE MULUNGU**  
**PAVIMENTAÇÃO EM PEDRA TOSCA NO MUNICÍPIO DE MULUNGU/CE**  
**MULUNGU - CEARÁ**

**PLANILHA DE SERVIÇOS**



ITEM	TABELA	CÓDIGO	SERVIÇOS	UNID.	QUANT.
<b>7.0</b>	-	-	<b>CONJUNTO PADRE PEDROSA - RUA ANTÔNIO BRAZ DE SOUZA</b>		
<b>7.1</b>	-	-	<b>LOCAÇÃO</b>		
7.1.1	SEINFRA	C2873	LOCAÇÃO DA OBRA COM AUXÍLIO TOPOGRÁFICO (ÁREA ATÉ 5000 M2)	M2	770,00
<b>7.2</b>	-	-	<b>PAVIMENTAÇÃO</b>		
7.2.1	SEINFRA	C2896	PAVIMENTAÇÃO EM PEDRA TOSCA S/ REJUNTAMENTO (AGREGADO ADQUIRIDO)	M2	572,00
7.2.2	SEINFRA	C3097	MEIO FIO DE PEDRA GRANÍTICA	M	439,93
7.2.3	SEINFRA	C1256	ESCAVAÇÃO MANUAL CAMPO ABERTO EM TERRA ATÉ 2M	M3	15,40
7.2.4	SEINFRA	C0836	CONCRETO NÃO ESTRUTURAL PREPARO MANUAL	M3	15,40
<b>7.3</b>	-	-	<b>LIMPEZA</b>		
7.3.1	SEINFRA	C3447	LIMPEZA DE PISO EM ÁREA URBANIZADA	M2	770,00
<b>8.0</b>	-	-	<b>CONJUNTO PADRE PEDROSA - RUA JOSÉ RODRIGUES CAFÉ</b>		
<b>8.1</b>	-	-	<b>LOCAÇÃO</b>		
8.1.1	SEINFRA	C2873	LOCAÇÃO DA OBRA COM AUXÍLIO TOPOGRÁFICO (ÁREA ATÉ 5000 M2)	M2	667,03
<b>8.2</b>	-	-	<b>PAVIMENTAÇÃO</b>		
8.2.1	SEINFRA	C2896	PAVIMENTAÇÃO EM PEDRA TOSCA S/ REJUNTAMENTO (AGREGADO ADQUIRIDO)	M2	495,51
8.2.2	SEINFRA	C3097	MEIO FIO DE PEDRA GRANÍTICA	M	381,35
8.2.3	SEINFRA	C1256	ESCAVAÇÃO MANUAL CAMPO ABERTO EM TERRA ATÉ 2M	M3	13,35
8.2.4	SEINFRA	C0836	CONCRETO NÃO ESTRUTURAL PREPARO MANUAL	M3	13,35
<b>8.3</b>	-	-	<b>LIMPEZA</b>		
8.3.1	SEINFRA	C3447	LIMPEZA DE PISO EM ÁREA URBANIZADA	M2	667,03
<b>9.0</b>	-	-	<b>CONJUNTO PADRE PEDROSA - RUA FRANCISCO VICENTE ALVES</b>		
<b>9.1</b>	-	-	<b>LOCAÇÃO</b>		
9.1.1	SEINFRA	C2873	LOCAÇÃO DA OBRA COM AUXÍLIO TOPOGRÁFICO (ÁREA ATÉ 5000 M2)	M2	632,63
<b>9.2</b>	-	-	<b>PAVIMENTAÇÃO</b>		
9.2.1	SEINFRA	C2896	PAVIMENTAÇÃO EM PEDRA TOSCA S/ REJUNTAMENTO (AGREGADO ADQUIRIDO)	M2	469,95
9.2.2	SEINFRA	C3097	MEIO FIO DE PEDRA GRANÍTICA	M	361,50
9.2.3	SEINFRA	C1256	ESCAVAÇÃO MANUAL CAMPO ABERTO EM TERRA ATÉ 2M	M3	12,65
9.2.4	SEINFRA	C0836	CONCRETO NÃO ESTRUTURAL PREPARO MANUAL	M3	12,65
<b>9.3</b>	-	-	<b>LIMPEZA</b>		
9.3.1	SEINFRA	C3447	LIMPEZA DE PISO EM ÁREA URBANIZADA	M2	632,63

*Claudio J. Barros*  
 PROJETO DE PAVIMENTAÇÃO  
 RUA ANTÔNIO BRAZ DE SOUZA  
 RUA JOSÉ RODRIGUES CAFÉ  
 RUA FRANCISCO VICENTE ALVES

*Jota Barros*



PREFEITURA MUNICIPAL DE MULUNGU-CE



### 13 Peças Gráficas

---







**ESTRADA, LOC. CAVACO**

Pavimentação em pedra tosca sem rejuntamento e assentado sobre colchão de areia esp. 10cm

Área destinada a futuras construções de calçadas

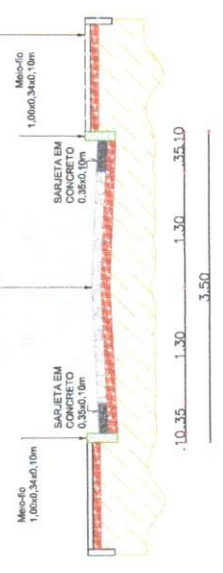

**3 - PERFIL TRANSVERSAL**  
ESCALA - 1/30

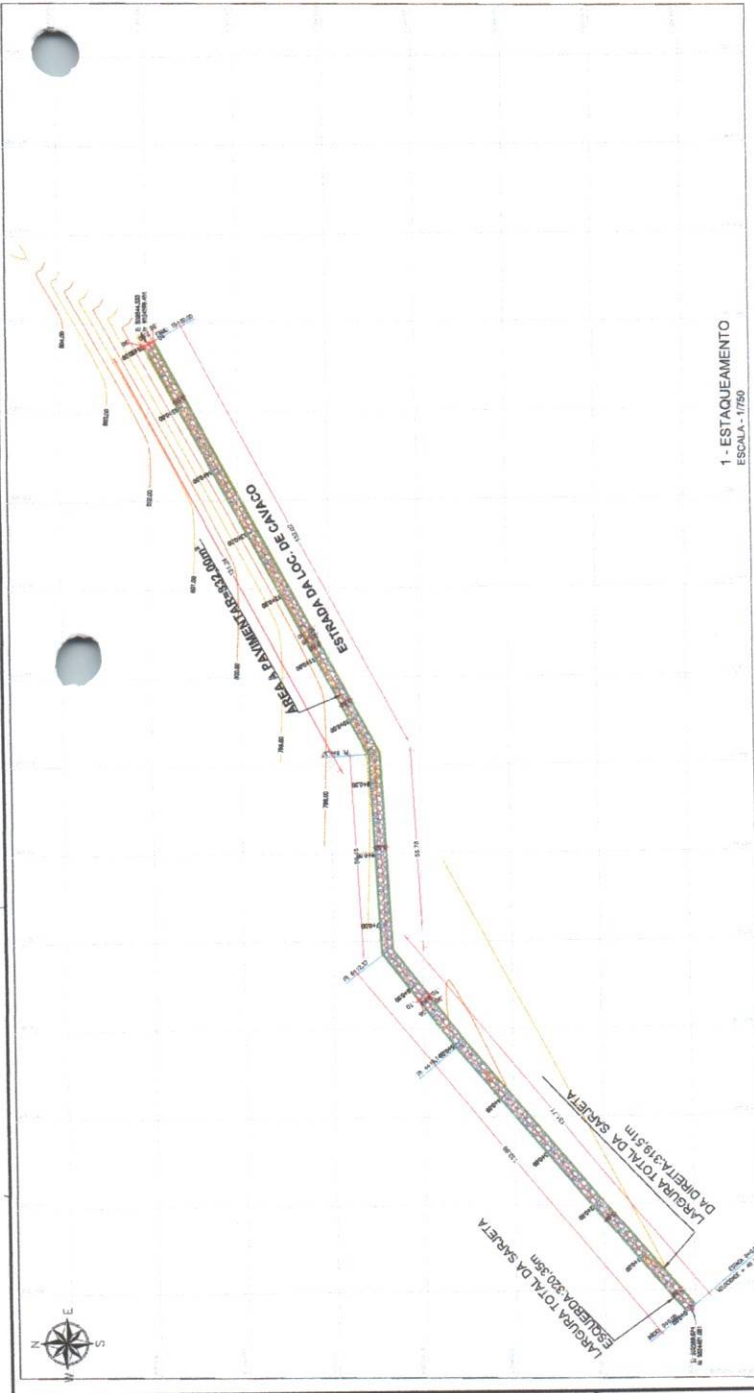

**1 - ESTAQUEAMENTO**  
ESCALA - 1/1750

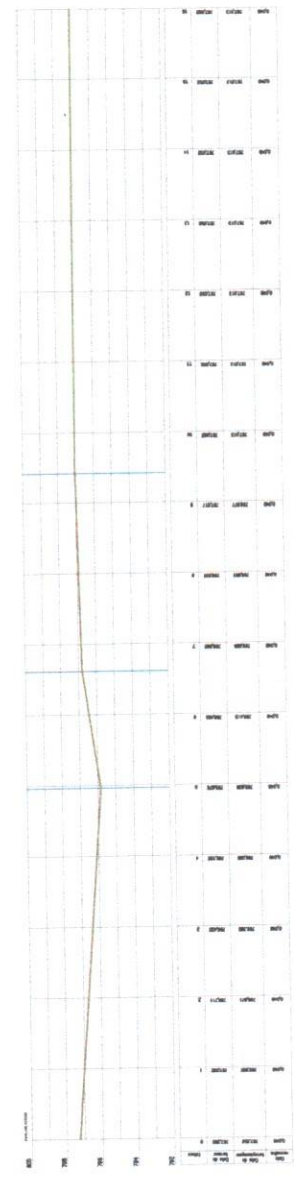

**2 - PERFIL LONGITUDINAL**  
ESCALA - 1/750



APPROVAÇÃO

PREFEITURA MUNICIPAL DE MUNGUÍ

PROJETO DE PAVIMENTAÇÃO EM PEDRA TOSCA SEM REJUNTAMENTO E ASSENTADO SOBRE COLCHÃO DE AREIA ESP. 10CM PARA O PAVIMENTO DE CALÇADAS E CANTO DE CALÇADA EMBALECA, ORÇ. 11.062.128

PREFEITURA MUNICIPAL DE MUNGUÍ

PROJETO DE PAVIMENTAÇÃO EM PEDRA TOSCA SEM REJUNTAMENTO E ASSENTADO SOBRE COLCHÃO DE AREIA ESP. 10CM PARA O PAVIMENTO DE CALÇADAS E CANTO DE CALÇADA EMBALECA, ORÇ. 11.062.128

PROJETO GEOMÉTRICO, PERFIL LONGITUDINAL E PERFIL TRANSVERSAL

LOCAL	ESTADO	MUNICÍPIO	PROJETO Nº
ESTADO MATO GROSSO		PREFEITURA MUNICIPAL DE MUNGUÍ	01/01

PROJETO DE PAVIMENTAÇÃO EM PEDRA TOSCA SEM REJUNTAMENTO E ASSENTADO SOBRE COLCHÃO DE AREIA ESP. 10CM PARA O PAVIMENTO DE CALÇADAS E CANTO DE CALÇADA EMBALECA, ORÇ. 11.062.128

PREFEITURA MUNICIPAL DE MUNGUÍ

PROJETO GEOMÉTRICO, PERFIL LONGITUDINAL E PERFIL TRANSVERSAL

PROJETA	PROFUNDIDADE	DATA	ESCALA
PROFUNDIDADE	PROFUNDIDADE	DATA	ESCALA
PROFUNDIDADE	PROFUNDIDADE	DATA	ESCALA
PROFUNDIDADE	PROFUNDIDADE	DATA	ESCALA













**LARGURA TOTAL DA SARJETA**

**DIREITA: 108,78m**

108.78

108.78

**RUA JOSÉ NUNES COSTAS**

**ÁREA A PAVIMENTAR: 282,83 m<sup>2</sup>**

**LARGURA TOTAL DA SARJETA**

**ESQUERDA: 108,78m**

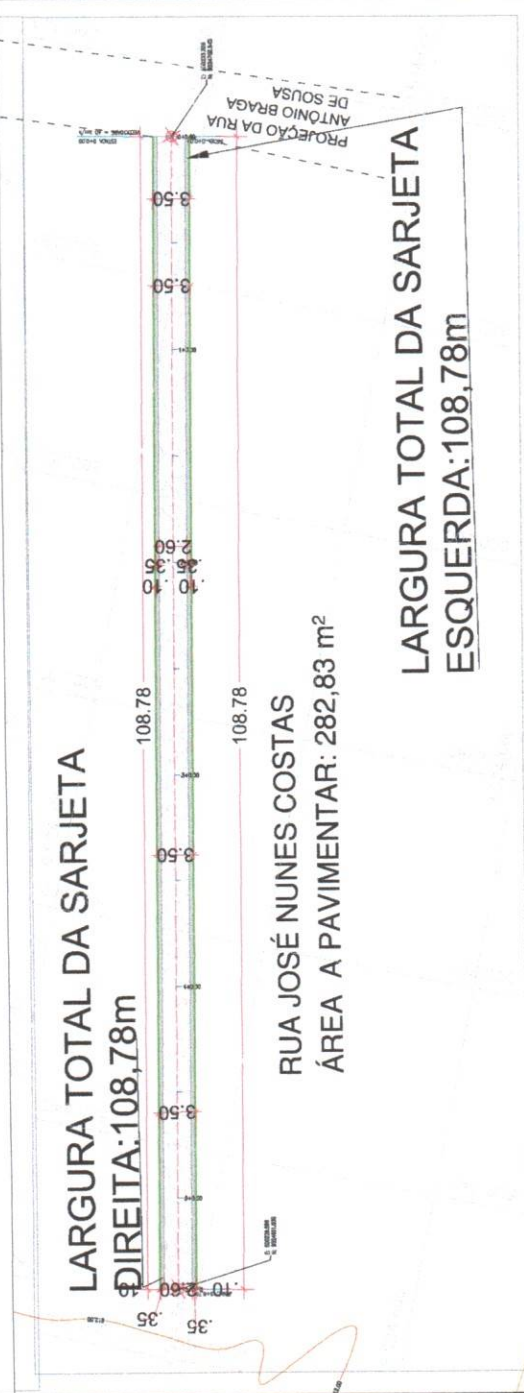

1 - ESTAQUEAMENTO  
ESCALA - 1/250

**RUA JOSÉ NUNES COSTAS**

Pavimentação em pedra lousa sem rejuntamento e asfaltado sobre cobalto de área esp. 15cm

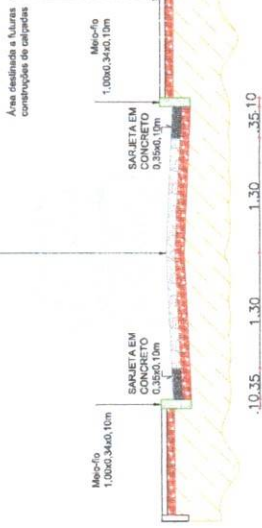

3 - PERFIL TRANSVERSAL  
ESCALA 1/50

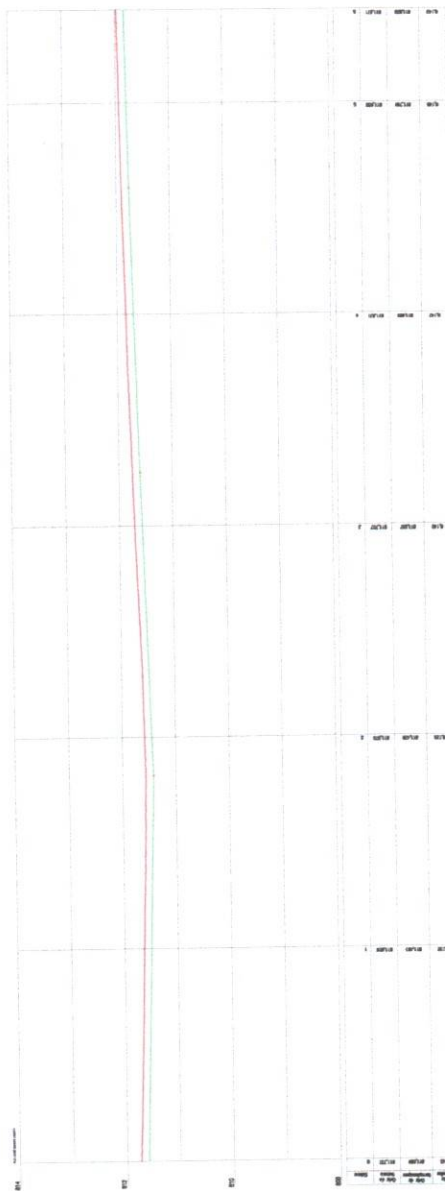

2 - PERFIL LONGITUDINAL  
ESCALA - 1/200



APPROVAÇÃO

PREFEITURA MUNICIPAL DE MALUNGU

CLAUDECI JOSÉ OLIVEIRA LIMA, CREA 13.140/17  
PROF. ENGENHEIRO CIVIL

PREFEITURA MUNICIPAL DE MALUNGU 02/05

PROJETO DE PAVIMENTAÇÃO  
PAVIMENTAÇÃO EM DIVERSAS RUAS DO MUNICÍPIO DE MALUNGU - CE

PROJETO GEOMÉTRICO, PERFIL LONGITUDINAL E PERFIL TRANSVERSAL

PROJETA	CLAUDECI JOSÉ OLIVEIRA LIMA	DATA	02/05
PROJETA	PREFEITURA MUNICIPAL DE MALUNGU	DATA	02/05
PROJETA	PREFEITURA MUNICIPAL DE MALUNGU	DATA	02/05
PROJETA	PREFEITURA MUNICIPAL DE MALUNGU	DATA	02/05
PROJETA	PREFEITURA MUNICIPAL DE MALUNGU	DATA	02/05



**LARGURA TOTAL DA SARJETA  
ESQUERDA: 119,33m**

**RUA DONA ANITA FROTA  
ÁREA A  
PAVIMENTAR: 310,26m<sup>2</sup>**

**LARGURA TOTAL DA SARJETA  
DIREITA: 119,33m**

1 - ESTACQUEAMENTO  
ESCALA: 1:1000

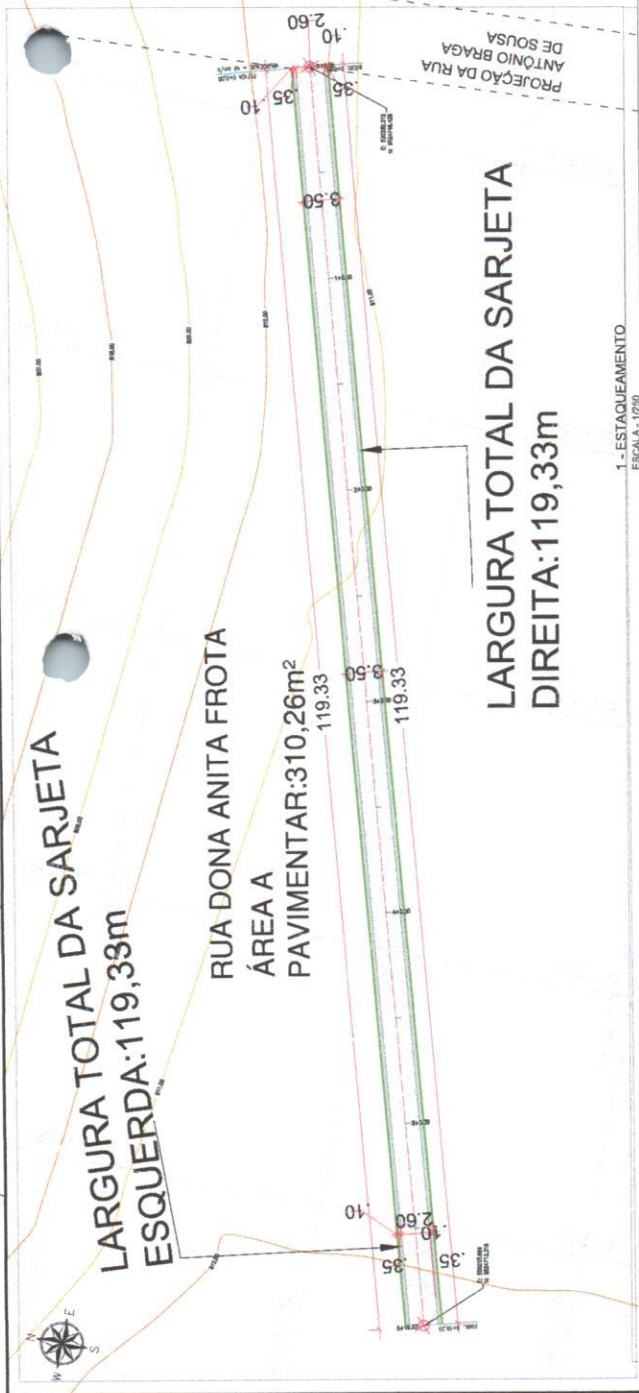

RUA DONA ANITA FROTA

Pavimentação em pedra torosa sem rejuntemo e assentado sobre canteleto de areia esp. 10cm

Área destinada a futuras construções de calçadas

Medeio 1,00m; 3,4m; 10m

SARJETA EM CONCRETO 0,35m; 10m

SARJETA EM CONCRETO 0,35m; 10m

Medeio 1,00m; 3,4m; 10m

Medeio 1,00m; 3,4m; 10m



3 - PERFIL TRANSVERSAL  
ESCALA: 1:100

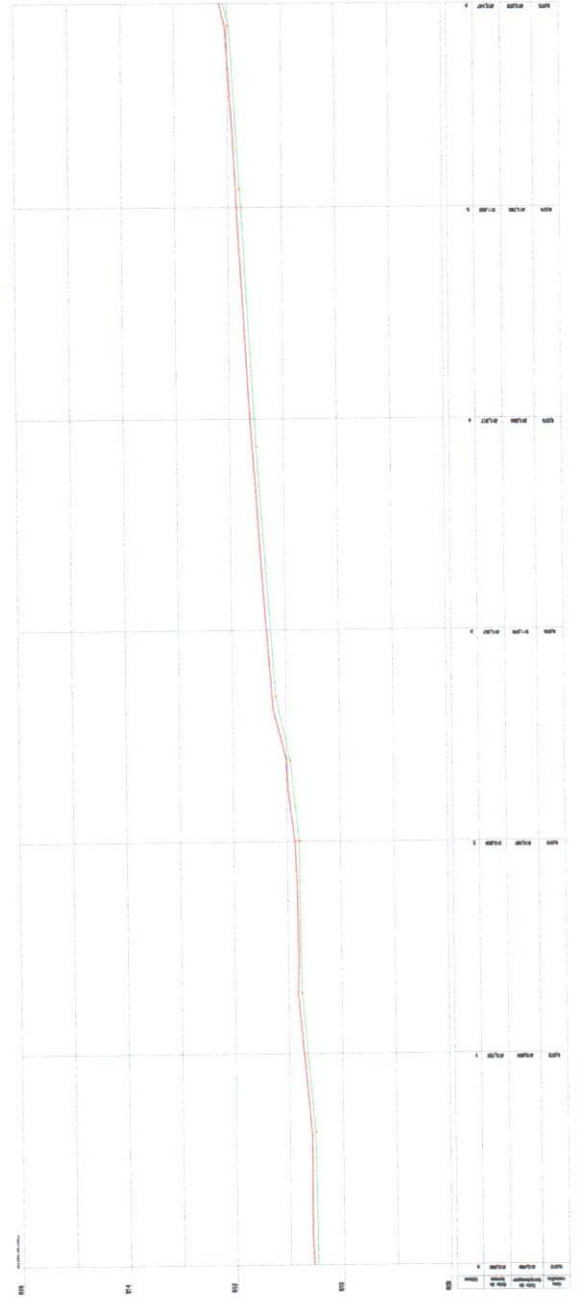

2 - PERFIL LONGITUDINAL  
ESCALA: 1:1000



APPROVAÇÃO

PREFEITURA MUNICIPAL DE MILUNGU

CLAUDECI DE OLIVEIRA SILVA, CREA 13.146/1-02  
PROF. PLANEJAMENTO URBANO

SECRETARIA MUNICIPAL DE MILUNGU	01/05
PREFEITURA MUNICIPAL DE MILUNGU	0101
PROJETO DE PAVIMENTAÇÃO EM DIVERSAS RUAS DO MUNICÍPIO DE MILUNGU - CE	
PROJETO GEOMÉTRICO, PERFIL LONGITUDINAL E PERFIL TRANSVERSAL	

PROJETA	CLAUDECI DE OLIVEIRA SILVA	INSTRUMENTO DE CREA 13.146/1-02
PROJETA	PREFEITURA MUNICIPAL DE MILUNGU	PROJ. 0101/2017
DESENHISTA	PROF. CLAUDECI DE OLIVEIRA SILVA	PROF. 13.146/1-02
PROJETA	PREFEITURA MUNICIPAL DE MILUNGU	PROJ. 0101/2017
PROJETA	PREFEITURA MUNICIPAL DE MILUNGU	PROJ. 0101/2017
PROJETA	PREFEITURA MUNICIPAL DE MILUNGU	PROJ. 0101/2017











ESTADO DO CEARÁ  
**Comissão Permanente de Licitação de Mulungu Ceará**

Rua Cel. Justino Café, 136 – Centro - CEP: 62764-000  
Fone: (85) 3328-1786 - E-mail: [licitacaomulungu2021@gmail.com](mailto:licitacaomulungu2021@gmail.com)  
CNPJ: 07.910.730/0001-79



**ANEXO II  
MINUTA DA PROPOSTA DE PREÇOS**

**À Comissão Permanente de Licitação de Mulungu-CE.**

**Através do presente declaramos inteira submissão aos ditames da Lei n.º 8.666/93 e suas posteriores alterações e, às cláusulas e condições previstas na Tomada de Preços n.º 007/2023 - TP.**

Declaramos que no preço proposto, estão inclusos todos os custos necessários para execução dos serviços, objeto da licitação, como todas as despesas com a mão-de-obra a ser utilizada, bem como todos os tributos, encargos trabalhistas, comerciais e quaisquer outras despesas que incidam ou venham a incidir sobre o objeto desta licitação, e que influenciem na formação dos preços desta Proposta.

Declaramos ainda que não possuímos nenhum fato que nos impeça de participar desta Licitação.

LOTE	DESCRIÇÃO	VALOR GLOBAL (R\$)
01	SERVIÇOS DE PAVIMENTAÇÃO EM PEDRA TOSCA EM DIVERSAS VIAS DO MUNICÍPIO DE MULUNGU-CE.	
VALOR GLOBAL R\$ ( _____ <i>extenso</i> _____ )		

**VALOR TOTAL DA PROPOSTA R\$:**

Proponente:

Endereço:

Cidade:

CNPJ:

Validade da Proposta: 60 (sessenta) dias

Prazo de execução do objeto: Conforme cronograma físico financeiro

\_\_\_\_\_ -UF, \_\_\_ de \_\_\_\_\_ de 2023.

\_\_\_\_\_  
Assinatura





ESTADO DO CEARÁ  
**Comissão Permanente de Licitação de Mulungu Ceará**

Rua Cel. Justino Café, 136 – Centro - CEP: 62764-000  
Fone: (85) 3328-1786 - E-mail: [licitacaomulungu2021@gmail.com](mailto:licitacaomulungu2021@gmail.com)  
CNPJ: 07.910.730/0001-79



**ANEXO III  
MINUTA DO CONTRATO**

**CONTRATO DE EMPREITADA Nº \_\_\_\_\_ - 007/2023 - TP**

**TERMO DE CONTRATO QUE ENTRE SI CELEBRAM O  
MUNICÍPIO DE MULUNGU, ATRAVÉS DA PREFEITURA  
MUNICIPAL, COM \_\_\_\_\_  
PARA O FIM QUE A SEGUIR SE DECLARA.**

**CONTRATANTE** o Município de Mulungu, pessoa jurídica de direito público interno, através de sua Prefeitura Municipal estabelecida a na Rua Coronel Justino Café, nº 136 – Centro, Mulungu, Estado do Ceará, inscrito no CNPJ(MF) sob o n.º 07.910.730/0001-79, neste ato representado pelo **SECRETÁRIO DE INFRAESTRUTURA** Sr. \_\_\_\_\_, doravante denominada de **CONTRATANTE**, no final assinado e do outro lado \_\_\_\_\_, com sede na cidade de \_\_\_\_\_ Estado do \_\_\_\_\_ - à Rua \_\_\_\_\_, inscrita no CNPJ/MF n.º \_\_\_\_\_, representada por \_\_\_\_\_ inscrito no CPF sob o n.º \_\_\_\_\_ no final assinado(a) doravante denominado **CONTRATADA**, de acordo com a **Tomada de Preços nº 007/2023 - TP, Processo Administrativo nº 2023.12.08.001 - SEINFRA**, em conformidade com que preceitua a Lei Federal nº 8.666/93 e suas alterações posteriores, sujeitando-se os Contratantes às suas normas e às cláusulas e condições a seguir pactuadas.

**CLÁUSULA PRIMEIRA – DA FUNDAMENTAÇÃO LEGAL**

1. O presente Contrato tem como fundamento na **Tomada de Preços nº 007/2023 - TP, Processo Administrativo nº 2023.12.08.001 - SEINFRA** devidamente homologado pelo **SECRETÁRIO DE INFRAESTRUTURA**, Sr. \_\_\_\_\_ e a proposta da **CONTRATADA**, tudo parte integrante deste Termo, independente de transcrição.

**CLÁUSULA SEGUNDA – DO OBJETO CONTRATUAL**

2.1- A presente licitação tem como objeto, a **CONTRATAÇÃO DE EMPRESA PARA OS SERVIÇOS DE PAVIMENTAÇÃO EM PEDRA TOSCA EM DIVERSAS VIAS DO MUNICÍPIO DE MULUNGU-CE**, conforme descrição no anexo I do edital e na proposta de preços da contratada que constituem parte integrante deste termo contratual.

**CLÁUSULA TERCEIRA – DO REGIME DE EXECUÇÃO E DAS CONDIÇÕES DO RECEBIMENTO DO OBJETO**

3.1 – O contrato proveniente da presente licitação será executado de forma indireta sob o regime de execução Empreitada por preço Global, sendo a execução acompanhada, conforme o caso, nos termos do art. 67 e 73 da Lei federal nº 8.666/93 e alterações posteriores.

3.2- A administração rejeitará o objeto executado em desacordo com o contrato (art. 76 da lei Federal 8.666/93).

3.3 - O objeto do contrato não poderá ser objeto de cessão, subcontratação ou transferência, no todo ou em parte.

3.4. O contratado é obrigado a reparar, corrigir, remover, reconstruir ou substituir, às suas expensas, no total ou em parte, o objeto do contrato em que se verificarem vícios, defeitos ou incorreções resultantes da execução ou de materiais empregados.

3.5. O contratado é responsável pelos danos causados diretamente à Administração ou a terceiros, decorrentes de sua culpa ou dolo na execução do contrato, não excluindo ou reduzindo essa responsabilidade a fiscalização ou o acompanhamento pelo órgão interessado.

3.6. O contratado é responsável pelos encargos trabalhistas, previdenciários, fiscais e comerciais resultantes da execução do contrato.

**3.7 – Do recebimento do objeto:**

3.7.1 – o objeto deste contrato será recebido em duas etapas:

3.7.1.1 - **Provisoriamente**, pelo responsável por seu acompanhamento e fiscalização para efeito de posterior verificação da conformidade com as especificações do edital e/ou projeto da obra/serviço, mediante termo circunstanciado, assinado pelas partes em até 15 (quinze) dias da comunicação escrita do contratado;





ESTADO DO CEARÁ  
**Comissão Permanente de Licitação de Mulungu Ceará**

Rua Cel. Justino Café, 136 – Centro - CEP: 62764-000  
Fone: (85) 3328-1786 - E-mail: [licitacaomulungu2021@gmail.com](mailto:licitacaomulungu2021@gmail.com)  
CNPJ: 07.910.730/0001-79

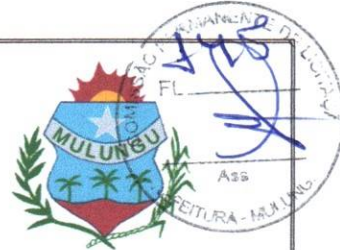

3.7.1.2 - **Definitivamente**, por servidor ou comissão designada pela autoridade competente mediante termo circunstanciado, após vistoria e verificação da qualidade que comprove a adequação do objeto aos termos do Projeto da Obra e/ou Edital, observado o disposto no Art. 69 da Lei 8.666/93.

**CLÁUSULA QUARTA – DO VALOR**

4.1-O valor total do presente Contrato é de R\$ \_\_\_\_\_ ( \_\_\_\_\_ ), a ser pago de acordo com o determinado na Cláusula Sétima.

**CLÁUSULA QUINTA – DA VIGÊNCIA DA PRORROGAÇÃO E PRAZO DE EXECUÇÃO**

5.1- O contrato terá um prazo de vigência a partir da assinatura até **31 de dezembro de 2024**, podendo ser prorrogado nos casos e formas previstos na Lei nº 8.666/93 e suas alterações posteriores.

**CLÁUSULA SEXTA – DAS ALTERAÇÕES CONTRATUAIS**

6.1 - O presente contrato poderá ser alterado, com as devidas justificativas, nos seguintes casos:

**I - Unilateralmente pela Administração:**

- a) quando houver modificação do projeto ou das especificações, para melhor adequação técnica aos seus objetivos;
- b) quando necessária a modificação do valor contratual em decorrência de acréscimo ou diminuição quantitativa de seu objeto, nos limites permitidos por esta Lei;

**II - Por acordo das partes:**

- a) quando conveniente a substituição da garantia de execução;
- b) quando necessária a modificação do regime de execução da obra, em face de verificação técnica da inaplicabilidade dos termos contratuais originários;
- c) quando necessária a modificação da forma de pagamento, por imposição de circunstâncias supervenientes, mantido o valor inicial atualizado, vedada a antecipação do pagamento, com relação ao cronograma financeiro fixado;
- d) para restabelecer a relação que as partes pactuaram inicialmente entre os encargos do contratado e a retribuição da administração para a justa remuneração da obra, objetivando a manutenção do equilíbrio econômico-financeiro inicial do contrato.

6.2 - O contratado fica obrigado a aceitar, nas mesmas condições contratuais, os acréscimos ou supressões que se fizerem na obra ou serviços, até 25% (vinte e cinco por cento) do valor inicial atualizado do contrato, conforme o disposto no § 1o, art. 65, da Lei n.º 8.666/93 e suas alterações posteriores.

**CLÁUSULA SÉTIMA – DA FORMA DE PAGAMENTO DO PREÇO E DO CRITÉRIO REAJUSTE**

7.1 - **O PAGAMENTO** será efetuado conforme andamento da obra ou cronograma físico financeiro, no prazo máximo de até trinta dias contados da planilha de medição da obra, mediante a apresentação das Notas Fiscais/Faturas devidamente atestadas pelo Setor Competente, de acordo com as exigências administrativas em vigor.

7.2 - O Cronograma de desembolso máximo por período, será conforme estabelecido no cronograma físico financeiro, constante no anexo do presente edital.

7.3- Serão descontados da parcela sobre o valor da fatura, os valores decorrentes de indenizações ou de multas eventualmente registrados.

7.4 - A atualização financeira somente será promovida para equilíbrio econômico financeiro se acaso o contratado comprovar a variação mercadológica.

7.5 - Não haverá antecipação de pagamento.

7.6 -A Empresa vencedora deverá apresentar, junto com a fatura, como condição para que o pagamento seja efetuado, os comprovantes de regularidade fiscal.

7.7 - **PREÇOS:** Os preços ofertados devem ser apresentados com a incidência de todos os custos necessários para execução dos serviços, objeto da licitação, como todas as despesas com a mão-de-obra a ser utilizada, bem como todos os tributos, encargos trabalhistas, comerciais e quaisquer outras despesas que incidam ou venham a incidir sobre o objeto desta licitação, e que influenciem na formação dos preços desta Proposta.

7.8 - **REAJUSTE:** Os valores constantes das propostas não sofrerão reajuste.





ESTADO DO CEARÁ  
**Comissão Permanente de Licitação de Mulungu Ceará**

Rua Cel. Justino Café, 136 – Centro - CEP: 62764-000  
Fone: (85) 3328-1786 - E-mail: [licitacaomulungu2021@gmail.com](mailto:licitacaomulungu2021@gmail.com)  
CNPJ: 07.910.730/0001-79



**CLÁUSULA OITAVA DAS OBRIGAÇÕES DA CONTRATANTE**

8.1- A Contratante se obriga a proporcionar a Contratada, todas as condições necessárias ao pleno cumprimento das obrigações decorrentes da presente licitação, conforme estabelece a Lei n.º 8.666/93.

8.2 – Comunicar a contratada toda e qualquer ocorrência relacionada com a execução do objeto contratual, diligenciando nos casos que exigirem providências corretivas;

8.3- Providenciar o pagamento à contratada à vista das Notas Fiscais/Faturas e recibo, devidamente atestadas pelo setor competente.

8.4- Cabe ao contratante, a seu critério e através de servidor designado pela administração exerce ampla, e restrita e permanente fiscalização de todas as fases de execução das obrigações e do desempenho da Contratada, sem prejuízo do dever desta de fiscalizar seus empregados prepostos ou subordinados.

**CLÁUSULA NONA DAS OBRIGAÇÕES DA CONTRATADA**

9.1-Executar o objeto do Contrato de conformidade com as condições e prazos estabelecidos no edital, no Termo Contratual e na proposta vencedora do certame;

9.2-Manter durante toda a execução do objeto contratual, em compatibilidade com as obrigações assumidas, todas as condições de habilitação e qualificação exigidas na Lei de Licitações;

9.3-Utilizar profissionais devidamente habilitados;

9.4-Providenciar a imediata correção das deficiências e/ou irregularidades apontadas pela Contratante;

9.5-Arcar com eventuais prejuízos causados à Contratante e/ou terceiros, provocados por ineficiência ou irregularidade cometida por seus empregados e/ou prepostos envolvidos na execução do objeto contratual;

10.6-Assumir inteira responsabilidade com todas as despesas diretas e indiretas com as pessoas envolvidas na execução do objeto contratual, que não terão nenhum vínculo empregatício com a Contratante;

9.7-Aceitar nas mesmas condições contratuais os acréscimos e supressões até o limite fixado no § 1º, do art. 65, da Lei no 8.666/93 e suas alterações posteriores;

9.8-A contratada declara aceitar, integralmente, todos os métodos e processos de inspeção, verificação e controle a serem adotados pela contratante.

9.9 – A contratada declara concordância com a adequação do projeto parte integrante do edital de licitação e as alterações contratuais sob alegação de falhas ou omissões em qualquer das peças, orçamentos, plantas, especificações, memoriais e estudos técnicos preliminares do projeto não poderão ultrapassar, no seu conjunto, dez por cento do valor total do contrato, computando-se esse percentual para verificação do limite previsto no § 1º do art. 65 da Lei nº 8.666, de 1993.

9.10 – A responsabilidade pela qualidade da obra, materiais e serviços executados/fornecidos, será da empresa contratada, inclusive a promoção de readequações, sempre que detectadas impropriedades que possam comprometer a execução do objeto licitado.

**CLÁUSULA DÉCIMA – DA DOTAÇÃO ORÇAMENTÁRIA**

10.1- As despesas decorrentes do contrato a ser celebrado com a empresa vencedora, correrão por conta da dotação orçamentária a seguir: **0701.26.782.0363.1.013.0000**  
**Elemento de Despesa: 4.4.90.51.00 – Obras e Instalações.**

**CLÁUSULA DÉCIMA PRIMEIRA - DAS SANÇÕES ADMINISTRATIVAS**

11.1- Pela inexecução total ou parcial das obrigações assumidas, garantidas a prévia defesa, a Administração poderá aplicar à Contratada, as seguintes sanções:

a) advertência.

**b) multa:**

b.1) De 5% (cinco por cento), calculada sobre o valor a ser pago à Contratada, pelo atraso injustificado na execução do objeto contratual;

b.2) De 10% (dez por cento) sobre o valor do Contrato pela inexecução total ou parcial do objeto contratual;

b.3) Os valores das multas referidas neste item serão descontados "ex-officio" da licitante vencedora, mediante subtração a ser efetuada em qualquer fatura de crédito em seu favor





ESTADO DO CEARÁ  
**Comissão Permanente de Licitação de Mulungu Ceará**

Rua Cel. Justino Café, 136 – Centro - CEP: 62764-000  
Fone: (85) 3328-1786 - E-mail: [licitacaomulungu2021@gmail.com](mailto:licitacaomulungu2021@gmail.com)  
CNPJ: 07.910.730/0001-79



que mantenha junto à Prefeitura de Mulungu, independente de notificação ou interposição judicial ou extrajudicial.

c) - Suspensão temporária de participação em licitação e impedimento de contratar com a Administração por prazo não superior a 02 (dois) anos, nas hipóteses de execução irregular, atrasos ou inexecução de que resulte prejuízo para a administração.

d) - Declaração de Inidoneidade para licitar ou contratar com a Administração Pública, de no mínimo 2 (dois) anos, ou enquanto perdurarem os motivos determinantes da punição ou até que seja promovida a sua reabilitação, nas hipóteses em que a execução irregular, os atrasos ou a inexecução associem-se à prática de ilícito penal.

**CLÁUSULA DÉCIMA SEGUNDA - DA RESCISÃO CONTRATUAL**

12.1 - A inexecução total ou parcial do contrato enseja a sua rescisão, com as consequências contratuais e as previstas na Cláusula anterior do presente termo.

12.2. Constituem motivo para rescisão do contrato:

- I - O não cumprimento de cláusulas contratuais, especificações, projetos ou prazos;
  - II - O cumprimento irregular de cláusulas contratuais, especificações, projetos e prazos;
  - III - A lentidão injustificada do seu cumprimento, levando a Administração a comprovar a impossibilidade da conclusão da obra, nos prazos estipulados;
  - IV - O atraso injustificado no início da obra;
  - V - A paralisação da obra, sem justa causa e prévia comunicação à Administração;
  - VI - A subcontratação total do seu objeto, a associação do contratado com outrem, a cessão ou transferência, total ou parcial, bem como a fusão, cisão ou incorporação, não admitidas no edital e no contrato;
  - VII - O desatendimento das determinações regulares da autoridade designada para acompanhar e fiscalizar a sua execução, assim como as de seus superiores;
  - VIII - O cometimento reiterado de faltas na sua execução;
  - IX - A decretação de falência ou a instauração de insolvência civil;
  - X - A dissolução da sociedade ou o falecimento do contratado;
  - XI - A alteração social ou a modificação da finalidade ou da estrutura da empresa, que prejudique a execução do contrato;
  - XII - razões de interesse público, de alta relevância e amplo conhecimento, justificadas e determinadas pela máxima autoridade da esfera administrativa a que está subordinado o contratante e exaradas no processo administrativo a que se refere o contrato;
  - XIII - A supressão, por parte da Administração, de obras, acarretando modificação do valor inicial do contrato além do limite permitido no § 1º do art. 65 desta Lei;
  - XIV - A suspensão de sua execução, por ordem escrita da Administração, por prazo superior a cento e vinte dias;
  - XV - O atraso superior a noventa dias dos pagamentos devidos pela Administração decorrentes de obras já recebidos ou executados, salvo em caso de calamidade pública, grave perturbação da ordem interna ou guerra, assegurado ao contratado o direito de optar pela suspensão do cumprimento de suas obrigações até que seja normalizada a situação;
  - XVI - A não liberação, por parte da Administração, de área, local ou objeto para execução de obra, serviço ou fornecimento, nos prazos contratuais, bem como das fontes de materiais naturais especificadas no projeto;
  - XVII - A ocorrência de caso fortuito ou de força maior, regularmente comprovada, impeditiva da execução do contrato.
    - a). Os casos de rescisão contratual serão formalmente motivados nos autos do processo, assegurado o contraditório e a ampla defesa.
  - XVIII - Descumprimento do disposto no inciso V do art. 27, sem prejuízo das sanções penais cabíveis;
- 12.3 - A rescisão do contrato poderá ser:
- I - Determinada por ato unilateral e escrito da Administração, nos casos enumerados nos incisos I a XII e XVII do item anterior;
  - II - Amigável, por acordo entre as partes, reduzida a termo no processo da licitação, desde que haja conveniência para a Administração;
  - III - judicial, nos termos da legislação;
- 12.4. A rescisão de que trata o subitem I do item anterior acarreta as consequências, previstas no art. 80 da Lei 8.666/93.





ESTADO DO CEARÁ  
**Comissão Permanente de Licitação de Mulungu Ceará**

Rua Cel. Justino Café, 136 – Centro - CEP: 62764-000  
Fone: (85) 3328-1786 - E-mail: [licitacaomulungu2021@gmail.com](mailto:licitacaomulungu2021@gmail.com)  
CNPJ: 07.910.730/0001-79



**CLAUSULA DÉCIMA TERCEIRA DA FISCALIZAÇÃO**

14.1. A execução contratual será acompanhada e fiscalizada por \_\_\_\_\_ especialmente designado para este fim pela contratante, de acordo com o estabelecido no art. 67, da Lei Federal nº 8.666/1993.

**CLAUSULA DÉCIMA QUARTA – DA PUBLICAÇÃO DO CONTRATO**

13.1 - Em 20 (vinte) dias, contados de sua assinatura, o Contratante providenciará a publicação no quadro de avisos desta Prefeitura Municipal, o resumo, do presente termo de contrato.

**CLÁUSULA DÉCIMA QUINTA – DO FORO**

Fica eleito o foro da cidade de **Mulungu**, para dirimir as questões relacionadas com a execução deste contrato não resolvidas pelos meios administrativos.

E, estando assim acertados, assinam o presente Instrumento, em 02 (duas) vias perante duas testemunhas que também o assinam, para que produza seus jurídicos e legais efeitos.

Mulungu - CE, \_\_\_\_ e \_\_\_\_ de \_\_\_\_\_.

\_\_\_\_\_  
**CONTRATANTE**

\_\_\_\_\_  
**CONTRATADA**

**Testemunhas:**

01. \_\_\_\_\_  
CPF: \_\_\_\_\_

02. \_\_\_\_\_  
CPF: \_\_\_\_\_





ESTADO DO CEARÁ  
**Comissão Permanente de Licitação de Mulungu Ceará**

Rua Cel. Justino Café, 136 – Centro - CEP: 62764-000  
Fone: (85) 3328-1786 - E-mail: [licitacaomulungu2021@gmail.com](mailto:licitacaomulungu2021@gmail.com)  
CNPJ: 07.910.730/0001-79



**ANEXO IV**  
**MODELOS DE DECLARAÇÕES**  
(PAPEL TIMBRADO DA PROPONENTE)

**Item 01: MODELO DE DECLARAÇÃO**

**(nomina e qualifica o fornecedor)** DECLARA, para os devidos fins de direito, especialmente para fins de prova de processo licitatório, junto ao Município de Mulungu-CE, que concorda integralmente os termos deste edital e seus anexos.

Pelo que, por ser a expressão da verdade, firma a presente, sob as penas da Lei.

.....

(DATA)

.....

NOME

**Item 02: MODELO DE DECLARAÇÃO**

**(nomina e qualifica o fornecedor)** DECLARA, para os devidos fins de direito, especialmente para fins de prova de processo licitatório, junto ao Município de Mulungu-CE, sob as penalidades cabíveis, que inexistente qualquer fato superveniente impeditivo de nossa habilitação para participar no presente certame licitatório, bem assim que ficamos cientes da obrigatoriedade de declarar ocorrências posteriores, nos termos do art. 32 da lei.

**Item 03: MODELO DE DECLARAÇÃO – EMPREGADOR E PESSOA JURÍDICA**

À

Comissão de licitação da Prefeitura Municipal de Mulungu.

**DECLARAÇÃO**

....., inscrita no CNPJ nº....., por intermédio de seu representante legal o(a)....., portador (a) da carteira de identidade nº..... e do CPF nº....., DECLARA, para fins do disposto no inciso V, do art. 27 da lei nº 8.666, de 21 de julho de 1993, acrescida pela Lei nº 9.854 de 27 de Janeiro de 1999, que não emprega menor de dezoito anos em trabalho noturno, perigoso ou insalubre e não emprega menos de dezesseis anos.

Ressalva: emprega menor, a partir de quatorze anos, na condição de aprendiz ( ).

.....

(DATA)

.....

NOME

**ANEXO IV–DECLARAÇÃO DE MICROEMPRESA, EMPRESA DE PEQUENO PORTE**

Declaramos para os efeitos do disposto na Lei Complementar nº 123, de 14 de Janeiro de 2006, que a Empresa....., inscrita no CNPJ sob o nº....., está enquadrada na categoria..... (Microempresa ou empresa de pequeno porte), bem como não está incluída nas hipóteses do § 4º, do art. 3º, da Lei supracitada.

.....

Nome e assinatura do representante

RG nº.....